

**41
Gesundheit**

**Abteilung 1
Innere Verwaltung,
Gesundheitsförderung
u. -berichterstattung**

**Abteilung 2
Amtsärztl. Dienst,
Sozialmedizin,
Heilpraktikerwesen**

**Abteilung 3
Gesundheitsschutz**

**Abteilung 4
Kinder- und
jugend(zahn)ärztl.
Dienst**

**Abteilung 5
Versorgungsärztl.
Dienst**

s. nächste Seite

**Sachgebiet
Innere Verwaltung**

**Sachgebiet
Gesundheitsbericht-
erstattung und
Epidemiologie**

**Sachgebiet
Gesundheitsförderung**

- Leitung u. Koordination von zentralen Verwaltungsaufgaben (inkl. Orga-Aufgaben Außenstelle Bruchsal)
- Kasse, Poststelle
- Verwaltungsaufgaben im versorgungsärztlichen Dienst
- Badekuren im Bereich KOV

- regionale Gesundheitsberichterstattung
- epidemiologisches Krebsregister

- Geschäftsstelle der Regionalen Arbeitsgemeinschaft f. Gesundheitsförderung (RAG)
- Projekte zur Gesundheitsförderung u. Prävention
- Gesundheitsinformationsdatenbank (GID)

**Sachgebiet
Untersuchungen i.R.d.
Beamten-, Sozial-,
Arbeits- u. Ausländer-
rechts**

**Sachgebiet
Gerichtsärztlicher Dienst**

**Sachgebiet
Sucht und sozialpsy-
chiatrische Hilfen**

**Sachgebiet
Schwangerschafts-
konfliktberatung**

**Sachgebiet
Heilpraktikerwesen**

- Untersuchungen - bei Einstellung, Dienstunfall oder Dienstunfähigkeit - in Beihilfeangelegenheiten - zur Prüfungsfähigkeit - i. R. v. Leistungen n. SGB IX u. XII
- Begutachtung von Flüchtlingen u. Asylbewerbern
- Unterstützung/Mitarbeit bei Gutachten im Bereich SER u. SchwG in Abt. 5

- Untersuchungen nach Betreuung- und Unterbringungsrecht
- Gutachten zur Haftfähigkeit, Prozessfähigkeit, Arbeits- und Erwerbsfähigkeit, Räumungsfähigkeit, Verhandlungsfähigkeit
- Unterstützung/Mitarbeit bei Gutachten im Bereich SER u. SchwG in Abt. 5

- Beratung von Angehörigen, Betroffenen u. Ämtern
- sozialpsychiatrische Krisenintervention
- Sozialarbeit bei psychisch behinderten Menschen, Suchtkranken

- Beratung v. Schwangeren u. Familien mit psychosozialen Schwierigkeiten
- Beratung v. Schwangeren im Schwangerschaftskonflikt
- Ausstellung d. Beratungsscheines
- Sexualkundeunterricht

- Überprüfung von Heilpraktikeranwärtern/-innen für den Regierungsbezirk KA
- Überwachung der unerlaubten Ausübung der Heilkunde

**41
Gesundheit**

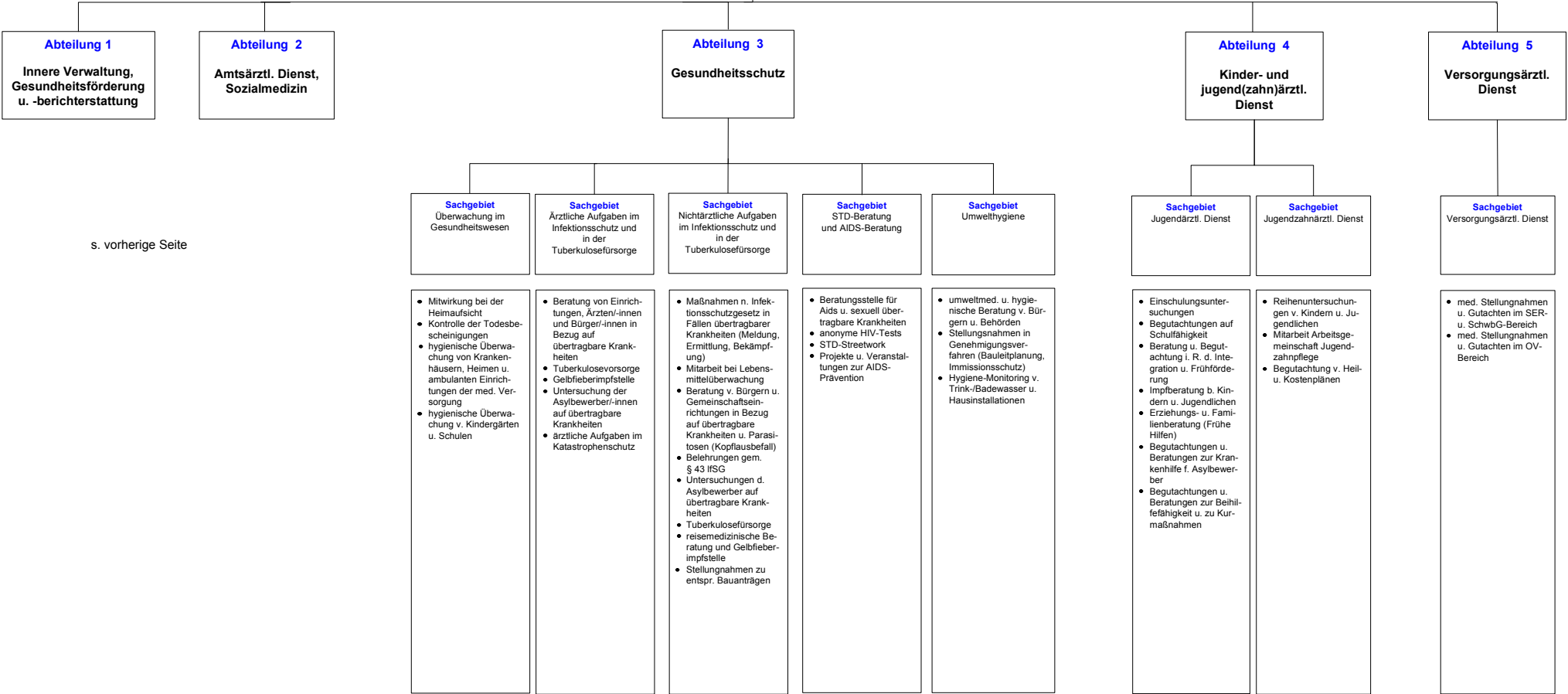

s. vorherige Seite

- Sachgebiet
Überwachung im
Gesundheitswesen**
- Mitwirkung bei der Heimaufsicht
 - Kontrolle der Todesbescheinigungen
 - hygienische Überwachung von Krankenhäusern, Heimen u. ambulanten Einrichtungen der med. Versorgung
 - hygienische Überwachung v. Kindergärten u. Schulen

- Sachgebiet
Ärztliche Aufgaben im
Infektionsschutz und
in der
Tuberkulosefürsorge**
- Beratung von Einrichtungen, Ärzten/-innen und Bürger/-innen in Bezug auf übertragbare Krankheiten
 - Tuberkulosevorsorge
 - Gelbfieberimpfstelle
 - Untersuchung der Asylbewerber/-innen auf übertragbare Krankheiten
 - ärztliche Aufgaben im Katastrophenschutz

- Sachgebiet
Nichtärztliche Aufgaben
im Infektionsschutz und
in der
Tuberkulosefürsorge**
- Maßnahmen n. Infektionsschutzgesetz in Fällen übertragbarer Krankheiten (Meldung, Ermittlung, Bekämpfung)
 - Mitarbeit bei Lebensmittelüberwachung
 - Beratung v. Bürgern u. Gemeinschaftseinrichtungen in Bezug auf übertragbare Krankheiten u. Parasitosen (Kopflausbefall)
 - Belehrungen gem. § 43 IfSG
 - Untersuchungen d. Asylbewerber auf übertragbare Krankheiten
 - Tuberkulosefürsorge
 - reisemedizinische Beratung und Gelbfieberimpfstelle
 - Stellungnahmen zu entspr. Bauanträgen

- Sachgebiet
STD-Beratung
und AIDS-Beratung**
- Beratungsstelle für Aids u. sexuell übertragbare Krankheiten
 - anonyme HIV-Tests
 - STD-Streetwork
 - Projekte u. Veranstaltungen zur AIDS-Prävention

- Sachgebiet
Umwelthygiene**
- umweltmed. u. hygienische Beratung v. Bürgern u. Behörden
 - Stellungnahmen in Genehmigungsverfahren (Bauleitplanung, Immissionsschutz)
 - Hygiene-Monitoring v. Trink-/Badewasser u. Hausinstallationen

- Sachgebiet
Jugendärztl. Dienst**
- Einschulungsuntersuchungen
 - Begutachtungen auf Schulfähigkeit
 - Beratung u. Begutachtung i. R. d. Integration u. Frühförderung
 - Impfberatung b. Kindern u. Jugendlichen
 - Erziehungs- u. Familienberatung (Frühe Hilfen)
 - Begutachtungen u. Beratungen zur Krankenhilfe f. Asylbewerber
 - Begutachtungen u. Beratungen zur Beihilfefähigkeit u. zu Kurmaßnahmen

- Sachgebiet
Jugendzahnärztl. Dienst**
- Reihenuntersuchungen v. Kindern u. Jugendlichen
 - Mitarbeit Arbeitsgemeinschaft Jugendzahnpflege
 - Begutachtung v. Heil- u. Kostenplänen

- Sachgebiet
Versorgungsärztl. Dienst**
- med. Stellungnahmen u. Gutachten im SER- u. SchwG-Bereich
 - med. Stellungnahmen u. Gutachten im OV-Bereich

Dienstgebäude:	KA 1 76137 Karlsruhe, Beiertheimer Allee 2	Tel.: 07 21/9 36 - 59 43
		Fax: 07 21/9 36 - 51 43
		E-Mail: gesundheitsamt@landratsamt-karlsruhe.de
	BR 4 76646 Bruchsal, Robert-Koch-Str. 8	Tel.: 0 72 51/7 83 - 670
		Fax.: 0 72 51/7 83 - 699
		E-Mail: gesundheitsamt.br4@landratsamt-karlsruhe.de

Amtsleitung:	Herr Dr. Friebel	59 40	L 03 42
Vorzimmersekretariat:	Frau Kraml	59 42	L 03 44
Vertretung:	Herr Dr. Bok	59 12	L 03 13

Geschäftszeichen	Dienstgebäude	Zuständigkeitsbereich	Sachbearbeiter/-in	Tel.-Nr.	Zi.-Nr.
41	KA 1	Amtsleitung Dienst- und Fachaufsicht innerhalb des Amtes; Leitung und Organisation des Amtes; Erlass von Richtlinien; Bearbeitung von grundlegenden und schwierigen Fällen	Herr Dr. Friebel	59 40	L 03 42
41.V	KA 1	<u>Vorzimmersekretariat</u> <u>Abteilung: Innere Verwaltung, Gesundheitsförderung und -berichterstattung</u>	Frau Kraml	59 42	L 03 44
41.1	KA1	Abteilungsleitung Dienst- und Fachaufsicht innerhalb der Abteilung; Koordination der Sachgebiete; Erstellung von Konzepten und Leitlinien für die Aufgabenerfüllung; Bearbeitung von grundlegenden und schwierigen Fällen <u>Sachgebiet: Innere Verwaltung</u>	Herr Dr. Friebel	59 40	L 03 42
41.11	KA 1	Sachgebietsleitung Leitung und Koordination von zentralen Verwaltungsaufgaben im Amt und dem Büro -Versorgungsärztlicher Dienst-; Haushalts- und LuK-Angelegenheiten des Amtes; Verwaltungsaufgaben -Versorgungsärztlicher Dienst-; Reisekostenabrechnung im SER ➔ Zusammenarbeit mit Amt 33	Frau Spitz (Frau Liebel)	59 75	L 03 75
41.11001	BR 4	Koordination von zentralen Verwaltungsaufgaben; organisatorische Aufgaben in der Außenstelle Bruchsal, Kasse, Poststelle	Frau Bruckert (Frau Goebel)	783-670	301
41.11002	KA 1	Antragsbearbeitung Badekuren im Bereich der KOV	Frau Herzog	59 28	L 03 28
41.11003	KA 1	EDV-mäßige Erfassung und Koordination der Gutachtentätigkeiten im SchwbG; Befundschein- und Gutachtenabrechnung im SER	Frau Schiatti	59 24	L 03 25

Geschäftszeichen	Dienstgebäude	Zuständigkeitsbereich	Sachbearbeiter/-in	Tel.-Nr.	Zi.-Nr.
41.S	KA 1	<u>Sekretariat</u>	Frau Dewald Frau Eisele Frau Hattich Frau Holzner Frau Keller Frau Herzog Frau Löffler Frau Merkel Frau Schiatti Frau Schmitt	59 13 59 55 59 27 58 76 59 14 59 28 59 34 59 70 59 24 59 33	L 03 15 L 03 55 L 03 28 L 02 76 L 03 15 L 03 28 L 03 34 L 03 70 L 03 25 L 03 34
	BR 4		Frau Fuchs Frau Noffke	783-676 783-673	307 304
<u>Sachgebiet: Gesundheitsberichterstattung und Epidemiologie</u>					
E-Mail: gesundheitsfoerderung@landratsamt-karlsruhe.de					
41.12001	KA 1	Gesundheitsberichterstattung; Erhebung und Bewertung von gesundheitsbezogenen Daten; Durchführung von epidemiologischen Untersuchungen; epidemiologisches Krebsregister	Frau Dr. Joggerst (Frau Dr. Nieken)	59 77	L 03 77
41.12002	KA1	Erschließung und Nutzung von gesundheitsbezogenen Daten; Erstellung und Pflege von Datenbanken (z. B. für Einschulungsuntersuchungen und amtsärztliche Gutachten); Abfassung lokaler Gesundheitsberichte unter ärztlicher Leitung	Herr Käßmann	59 85	L 03 86
<u>Sachgebiet: Gesundheitsförderung</u>					
E-Mail: gesundheitsfoerderung@landratsamt-karlsruhe.de					
41.13001	KA 1	ärztliche Aufgaben in der Gesundheitsförderung; Projektleitung	Frau Dr. Nieken	59 06	L 03 05
41.13002	KA 1	Kooperations-, Informations- und Kontaktstelle für Gesundheitsförderung im Stadt- und Landkreis Karlsruhe; Initiierung, Planung, Durchführung und Koordination gesundheitsfördernder Netzwerke und Projekte; Beratung von Einrichtungen und Settings (insbes. KiTas, Schulen); Administration des Gesundheitswegweisers (GID)	Herr Siegl-Ostmann Herr Werner (Herr Maier)	59 08 59 10	L 03 08 L 03 09
	BR 4		Frau Klee	783-681	313
41.13003	KA 1	Koordination Netzwerk "Frühe Hilfen"	Herr Werner (Herr Siegl-Ostmann)	59 10	L 03 09

Geschäftszeichen	Dienstgebäude	Zuständigkeitsbereich	Sachbearbeiter/-in	Tel.-Nr.	Zi.-Nr.
<u>Abteilung: Amtsärztlicher Dienst, Sozialmedizin, Heilpraktikerwesen</u>					
41.2	KA 1	Abteilungsleitung Dienst- und Fachaufsicht innerhalb der Abteilung; Koordination der Sachgebiete; Erstellung von Konzepten und Leitlinien für die Aufgabenerfüllung; Bearbeitung von grundlegenden und schwierigen Fällen	Herr Dr. Bok (Herr Dr. Krahl)	59 12	L 03 13
<u>Sachgebiet: Untersuchungen i. R. d. Beamten-, Sozial-, Arbeits- und Ausländerrechts</u>					
41.21001	KA 1	- Einstellungsuntersuchungen für den öffentlichen Dienst; Begutachtung von Beamten/-innen (Dienstfähigkeit, Deputatsermäßigung, Dienstunfall, Beihilfeangelegenheiten) - Untersuchungen nach dem SGB XII (Arbeits- und Erwerbsfähigkeit, Pflegebedürftigkeit, Eingliederungshilfe Formblätter A und Hb, Krankenkost, Notruf, Gebührenbefreiung) ➔ Mitwirkung (Stellungnahmen) bei Amt 32 - Untersuchungen auf Prüfungsfähigkeit - Arbeitsfähigkeit/Erwerbsfähigkeit nach § 3 TVöD ➔ Mitwirkung (Stellungnahmen) bei Amt 11	Herr Dr. Bok Frau Dr. Göbel Herr Dr. Hoff Frau Harms Herr Dr. Krahl Frau Dr. Leutiger Frau Dr. Ley Frau Dr. Nieken Frau Dr. Safi Herr Dr. Wagner Frau Dr. v. d. Hooven Herr Dr. Strohe	59 12 59 38 59 16 59 77 59 46 59 50 59 21 59 06 59 19 59 37 58 65 58 77	L 03 13 L 03 39 L 03 17 L 03 77 L 03 46 L 03 50 L 03 21 L 03 05 L 03 19 L 03 37 L 02 63 L 02 77
	BR 4	- Kraftfahreignung - Gurt- und Helmpflicht - Begutachtung von Flüchtlingen und Asylbewerber/-innen auf Reisefähigkeit und nach dem AsylbLG ➔ für Ämter 40 und 32 - Ausstellung amtsärztl. Atteste (Finanzamt; Mitführen von BTM nach dem Schengener Abkommen u.a.)	N.N. Frau Dr. Rieffel	783-674	305
41.21002	KA 1	Anmeldung zur amtsärztlichen Sprechstunde; EDV; Personenregister und Organisation der Sprechstunde	Frau Panczak Frau Goebel	58 33 59 38	L 02 32 L 03 39
	BR 4		Frau Bruckert Frau Noffke	783-670 783-673	301 304
41.21003	KA 1	Amtshilfe bei Vaterschaftsgutachten	Frau Schmidt	58 66	L 02 66
	BR 4		Frau Goebel	783-672	303
<u>Sachgebiet: Gerichtsärztlicher Dienst</u>					
41.22001	KA 1	alle Untersuchungen nach dem Betreuungsrecht und dem Unterbringungsgesetz; Gutachten über Haftfähigkeit, Prozessfähigkeit, Arbeits- und Erwerbsfähigkeit, Räumungsfähigkeit, Namensänderung; Gutachten nach dem Waffengesetz ➔ Mitwirkung bei Amt 40	Herr Dr. Bok Herr Dr. Hoff Herr Dr. Krahl Frau Dr. v. d. Hooven N.N.	59 12 59 16 59 46 58 65	L 03 13 L 03 17 L 03 46 L 02 63
<u>Sachgebiet: Sucht und sozialpsychiatrische Hilfen</u>					
41.23001	KA 1	Alkohol- und Drogenkrankheiten Beratung von Angehörigen, Betroffenen und Ämtern; Untersuchungen für Behörden; Zivildienst; Mitarbeit in den Drogen-Arbeitskreisen des Landkreises und der Stadt Karlsruhe	Frau Dr. Ley Herr Dr. Hoff	59 21 59 16	L 03 21 L 03 17

Geschäftszeichen	Dienstgebäude	Zuständigkeitsbereich	Sachbearbeiter/-in	Tel.-Nr.	Zi.-Nr.
41.23002	KA 1 BR4	ärztliche und sozialpsychiatrische Hilfen ärztliche und sozialpsychiatrische Hilfen durch Beratung von psychisch Kranken und deren Angehörigen sowie Ratsuchenden in Zusammenarbeit mit allen sozialen/sozial-psychiatrischen Einrichtungen; Koordinatorenfunktion in Einzelfällen und bei Projekten; Teilnahme an einschlägigen Arbeitskreisen	Herr Dr. Bok Herr Dr. Hoff Frau Dr. v. d. Hooven N.N.	59 12 59 16 58 65	L 03 13 L 03 17 L 02 63
41.23003	KA 1	Sozialarbeit E-Mail: sozialmed.beratung@landratsamt-karlsruhe.de Beratung von psychisch Kranken und seelisch behinderten Menschen, von Suchtkranken und gerontopsychiatrisch Kranken; Information und Vermittlung von Hilfen; Mitwirkung bei Projekten in der Prävention; Mitarbeit in sozialen Arbeitskreisen; Intervention bei Wohnungsverwahrlosung <u>Sachgebiet: Schwangerschaftskonfliktberatung</u> E-Mail: sozialmed.beratung@landratsamt-karlsruhe.de	Herr Maier Frau Dürr	59 01 59 04	L 03 02 L 03 03
41.24001	KA 1	Schwangerschaftskonfliktberatung; Beratung von Schwangeren und Familien mit psychosozialen Schwierigkeiten i. R. des Schwangeren- und Familienhilfegesetzes; Stellen von Anträgen; Ausstellen des Beratungsscheines <u>Sachgebiet: Heilpraktikerwesen</u>	Frau Dürr Frau Götz	59 04 59 03	L 03 03 L 03 03
41.25001	KA 1	Überprüfung der Heilpraktikeranwärter/-innen für den Regierungsbezirk Karlsruhe; Überwachung der Berufsausübung im Amtsbezirk; Stellungnahmen zu Fragen des Heilpraktikerrechts u. a.; unerlaubte Ausübung der Heilkunde	Herr Dr. Krahl (Herr Dr. Hoff)	59 46	L 03 46
41.25002	KA 1	Organisation der Heilpraktikerüberprüfungen; Erteilung der Heilpraktikererlaubnis; Widersprüche <u>Abteilung: Gesundheitsschutz</u>	Frau Liebel (Frau Dewald)	59 73	L 03 73
41.3	KA 1	Abteilungsleitung Dienst- und Fachaufsicht innerhalb der Abteilung; Koordination der Sachgebiete; Erstellung von Konzepten und Leitlinien für die Aufgabenerfüllung; Bearbeitung von grundlegenden und schwierigen Fällen <u>Sachgebiet: Überwachung im Gesundheitswesen</u>	Herr Dr. Wagner (Frau Schmid-Adelmann)	59 37	L 03 37
41.31001	KA 1	Überwachung der Medizinalpersonen	Herr Dr. Krahl	59 46	L 03 46
41.31002	KA 1 BR 4	Mitwirkung bei der Heimaufsicht ➔ Mitwirkung bei Amt 40	Frau Dr. Ley Herr Dr. Wagner Frau Dr. Rieffel	59 21 59 37 783-674	L 03 21 L 03 37 305
41.31003	KA 1 BR 4	Kontrolle der Todesbescheinigungen gem. BestattungsVO	Frau Panczak Frau Goebel Frau Fuchs	58 33 783-672 783-676	L 02 32 303 307
	KA 1 BR 4	Überprüfung der Todbescheinigungen gem. BestattungsVO	Ärzte/-innen des Gesundheitsamtes nach besonderer Weisung		
41.31004	KA 1	hygienische Überwachung von Krankenhäusern und öffentl. Einrichtungen (§ 9 ÖGDG)	Frau Schmid-Adelmann Frau Knoch Frau Dr. Göbel	59 32 59 29 59 38	L 03 32 L 03 30 L 03 39

Geschäftszeichen	Dienstgebäude	Zuständigkeitsbereich	Sachbearbeiter/-in	Tel.-Nr.	Zi.-Nr.
41.31005	KA 1 BR 4	Überwachung von Tattoo- und Piercing-Studios, Friseurgeschäften, Kosmetikstudios sowie Fußpflegepraxen nach der Hygieneverordnung	Frau Knoch Frau Fehr Frau Kunert Frau Klee	59 29 59 86 783-682 783-681	L 03 30 L 03 86 314 313
<u>Sachgebiet: Ärztliche Aufgaben im Infektionsschutz und in der Tuberkulosefürsorge</u>					
E-Mail: infektionsschutz@landratsamt-karlsruhe.de					
41.32001	KA 1	Beratung von Einrichtungen, Ärzten/-innen und Bürgern/-innen in Bezug auf übertragbare Krankheiten	Herr Dr. Wagner Frau Schmid-Adelmann Frau Dr. Göbel Frau Harms Frau Dr. Ley Herr Dr. Strohe	59 37 59 32 59 38 59 77 59 21 58 77	L 03 37 L 03 32 L 03 39 L 03 77 L 03 21 L 02 77
41.32002	KA 1	Tuberkulosefürsorge	Frau Dr. Göbel Herr Dr. Strohe	59 38 58 77	L 03 39 L 02 77
41.32003	KA 1	Gelbfieberimpfstelle; reisemedizinische Beratung und Impfung	Ärzte/-innen nach Plan		
41.32004	KA 1	Anmeldung reisemedizinische Beratung	Frau Holzner Frau Dewald	58 76 59 13	L 02 76 L 03 15
41.32005	KA 1	Untersuchung der Asylbewerber/-innen auf übertragbare Krankheiten	Ärzte/-innen nach Plan		
41.32006	KA 1	Verwaltung der Untersuchungsbefunde LAST	Frau Lorenz	58 81	L 02 81
41.32007	KA 1	ärztliche Aufgaben im Katastrophenschutz ➔ Mitarbeit bei Amt 40	Herr Dr. Wagner	59 37	L 03 37
<u>Sachgebiet: Nichtärztliche Aufgaben im Infektionsschutz und in der Tuberkulosefürsorge</u>					
E-Mail: infektionsschutz@landratsamt-karlsruhe.de					
41.33	KA 1	Sachgebietsleitung	Frau Schork-Paschmann	59 79	L 03 79
41.33001	KA 1 BR 4	Meldewesen im Infektionsschutz	Frau Schork-Paschmann Frau Benzler Frau Blesinger Frau Hübbe Frau Pods Frau Klee Frau Kunert Frau Hausner Frau Krähe	59 79 59 80 59 83 59 82 59 84 783-682 783-683 783-683 783-680	L 03 79 L 03 82 L 03 84 L 03 82 L 03 84 314 315 315 312
41.33002	KA 1 BR 4	Untersuchung in Gemeinschaftseinrichtungen auf Kopflausbefall	Frau Fehr Frau Klee	59 86 783-681	L 03 86 313
41.33003	KA 1 BR 4	Belehrungen gem. § 43 IfSG	Frau Fehr Frau Schork-Paschmann Frau Pods Frau Kunert	59 86 59 79 59 84 783-682	L 03 86 L 03 79 L 03 84 314

Geschäftszeichen	Dienstgebäude	Zuständigkeitsbereich	Sachbearbeiter/-in	Tel.-Nr.	Zi.-Nr.
41.33004	KA 1 BR 4	Unbedenklichkeitszeugnisse für Adoptiv- und Pflegeeltern	Frau Pods Frau Benzler Frau Goebel	59 84 59 80 783-672	L 03 84 L 03 82 303
41.33005	KA 1	telefonische reisemedizinische Beratung	Frau Blesinger Frau Hübbe Frau Pods	59 83 59 82 59 84	L 03 84 L 03 82 L 03 84
<u>Sachgebiet: STD-Beratung und AIDS-Beratung</u>					
E-Mail: aids@landratsamt-karlsruhe.de					
41.34001	KA 1	Beratungsstelle für sexuell übertragbare Krankheiten und AIDS; Aufklärung, Untersuchung und Beratung; anonymer HIV-Test; Hepatitis-Impfung; Straßensozialarbeit	Frau Dr. Joggerst Frau Schmidt Frau Vazin	59 77 58 66 58 68	L 03 77 L 02 66 L 02 66
41.34002	KA 1	Präventionsveranstaltungen in Schulen, Jugendzentren, Erwachsenenbildung und Multiplikatoren	Frau Dürr Herr Maier Frau Vazin Herr Werner	59 04 59 01 58 68 59 10	L 03 03 L 03 02 L 02 66 L 03 09
41.34003	KA 1 BR 4	Labor; Tubergentests; Blutentnahmen u.a.	Frau Benzler Frau Krähe	59 80 783-676	L 03 82 307
<u>Sachgebiet: Umwelthygiene</u>					
41.35001	KA 1	umweltmedizinische Beratung von Behörden, Ärzten und Bürgern; umweltmedizinische Bewertung von Schadstoffen in Luft, Wasser und Boden; Beteiligung bei immissionsschutz-, abfall- und wasserrechtlichen Verfahren ➔ Mitwirkung bei Amt 51	Frau Schmid-Adelmann Frau Knoch Frau Harms	59 32 59 29 59 77	L 03 32 L 03 30 L 03 77
41.35002	KA 1 BR 4	- Trinkwasserhygiene - Überwachung von Wasserversorgungsanlagen inkl. Wasserschutzgebiet ➔ Beteiligung von Amt 51 E-Mail: wasserhygiene@landratsamt-karlsruhe.de - Bearbeitung von Wasserrechtsverfahren - Überwachung der öffentlichen und gewerblichen Bäder und Baggerseen - Siedlungs- und Ortshygiene - Stellungnahme zu Bauleitplanungen und Bauvorhaben - Friedhofsneuanlagen und -erweiterungen E-Mail: wasserhygiene.br4@landratsamt-karlsruhe.de	Herr Hlavac Herr Hoke Frau Gutsche Frau Rößler Herr Rößler Frau Schneider Herr Steinhauer	58 49 58 43 58 48 58 45 58 50 58 47 783-684	L 02 49 L 02 43 L 02 47 L 02 45 L 02 49 L 02 47 316

Geschäfts- zeichen	Dienst- gebäude	Zuständigkeitsbereich	Sachbearbeiter/-in	Tel.-Nr.	Zi.-Nr.
<u>Abteilung: Kinder- und jugend(zahn)ärztlicher Dienst</u>					
E-Mail: <i>gesundheitsamt.kinder.jugend@landratsamt-karlsruhe.de</i>					
41.4	KA 1	Abteilungsleitung Dienst- und Fachaufsicht innerhalb der Abteilung; Koordination der Sachgebiete; Erstellung von Konzepten und Leitlinien für die Aufgabenerfüllung; Bearbeitung von grundlegenden und schwierigen Fällen; Mitarbeit im Vorstand der AG Jugendzahnpflege	Frau Weidlich (Frau Maier)	59 60	L 03 58
<u>Sachgebiet: Jugendärztlicher Dienst</u>					
41.41001	KA 1	Schulgesundheitspflege/Untersuchung im Vorschulalter (Frühförderung) - hygienische Überwachung von Kindergärten und Schulen sowie anderen Einrichtungen zur Unterbringung von Kindern und Jugendlichen - schulärztlicher Dienst - Untersuchungen auf Schulfähigkeit	Frau Dr. Deufel Frau Dr. Eggert Frau Dr. Fischer Frau Dr. Hammer Frau Hummel Frau Maier	58 65 59 64 59 52 58 84 59 62 59 47	L 02 63 L 03 64 L 03 52 L 02 84 L 03 62 L 03 48
	BR 4	- Stellungnahmen zu Maßnahmen der Frühförderung und Eingliederungshilfe für Sozialhilfeträger ➔ Mitwirkung bei Ämtern 23, 31, 33 - Schulsprechstunden - Maßnahmen zur Prävention	Frau Weidlich Frau Fechler Frau Dr. Rieffel	59 60 783-675 783-674	L 03 58 306 305
41.41002	KA 1	medizinische Assistenz bei 41.41001	Frau Tessin Frau Börner Frau Bräuning Frau Briese-Dietz Frau Foye Frau Hoffmann Frau Meinzer Frau Wedel	59 55 59 65 59 70 59 70 59 65 59 70 59 66 59 57	L 03 55 L 03 66 L 03 70 L 03 70 L 03 66 L 03 70 L 03 66 L 03 55
	BR 4		Frau Hausner Frau Klee Frau Krähe Frau Kunert	783-683 783-681 783-680 783-682	315 313 312 314
<u>Sachgebiet: Jugendzahnärztlicher Dienst</u>					
41.42001	KA 1	Reihenuntersuchungen von Kindern und Jugendlichen; Verweisungsverfahren; Mitarbeit in der Arbeitsgemeinschaft Jugendzahnpflege; Begutachtung von Heil- und Kostenplänen für Asylbewerber/-innen	Frau Dr. Dippong Frau Dr. Schlüter	58 79 58 80	L 02 79 L 02 79
41.S	KA 1	<u>Sekretariat</u>	Frau Davieds-Neisen	58 82	L 02 81

Geschäfts- zeichen	Dienst- gebäude	Zuständigkeitsbereich	Sachbearbeiter/-in	Tel.-Nr.	Zi.-Nr.
<u>Abteilung: Versorgungsärztlicher Dienst</u>					
E-Mail: versorgungsaeztlicher_dienst@landratsamt-karlsruhe.de					
41.5	KA 1	Abteilungsleitung Dienst- und Fachaufsicht innerhalb der Abteilung; Koordination der Sachgebiete; Erstellung von Konzepten und Leitlinien für die Aufgabenerfüllung; Bearbeitung von grundlegenden und schwierigen Fällen	Frau Dr. Czarnecki kommissar. Leitung	59 23	L 03 23
41.51001	KA 1	med. Stellungnahmen und Gutachten im Bereich SER und SchwerbehG ➔ Mitwirkung bei Amt 33 (Stellungnahmen)	Frau Dr. Bauer Frau Dr. Bürkle Frau Dr. Czarnecki Frau Fechler Frau Dr. Greve Frau Dr. Pöschl N.N.	58 52 58 54 59 23 58 65 59 88 58 73	L 02 52 L 02 54 L 03 23 L 02 63 L 03 88 L 02 73
41.51002	KA 1	med. Stellungnahmen und Gutachten im OV-Bereich ➔ Mitwirkung bei Amt 33 (Stellungnahmen)	Frau Dr. Greve	59 88	L 03 88