

Wichtige Informationen in Leichter Sprache

Der Land-kreis Karlsruhe

Der Land-kreis Karlsruhe

ist das Gebiet um die Stadt Karlsruhe.

Der Land-kreis liegt

im Bundes-land Baden-Württemberg.



Im Land-kreis Karlsruhe gibt es
viele verschiedene Gebiete:

- den Fluss Rhein und die Rhein-ebene.
Rhein-ebene heißt ein flaches Gebiet
am Rhein.
- die Hardt: da pflanzt man viel Spargel.
- den Kraichgau: da pflanzt man viel Wein.
- den Schwarz-wald:
da gibt es viele Bäume.



Überall bekannt sind der Spargel und der gute Rotwein aus dem Kraichgau.

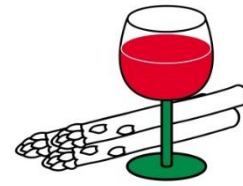

Der Land·kreis Karlsruhe ist sehr modern.
Es gibt viele Firmen und Industrie·betriebe.

Im Land·kreis Karlsruhe gibt es
32 kleine und große Städte und Dörfer.

Etwa 440 Tausend Menschen
leben im Land·kreis Karlsruhe.

Das Landrats·amt

Der Land·kreis Karlsruhe hat
viele Dienst·gebäude.

Das Haupt·gebäude ist
das **Landrats·amt**.

Es steht in der Beiertheimer Allee 2
in Karlsruhe.



Auch in diesen Städten gibt es
Dienst·gebäude vom Landrats·amt:

- Bruchsal
- Bretten
- Ettlingen.

Die Menschen bekommen dort Hilfe,
wo sie wohnen.

Die Mitarbeiter vom Landrats·amt
unterstützen und beraten die Menschen.

Der **Landrat** ist der Chef vom
Landrats·amt.

Er heißt Dr. Christoph Schnaudigel.



Öffnungs·zeiten vom Landrats·amt:

Montag, Mittwoch bis Freitag:
von 8:00 Uhr bis 12:00 Uhr

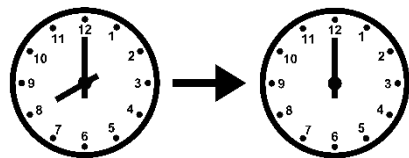

Donnerstag:
von 14:00 Uhr bis 17:00 Uhr

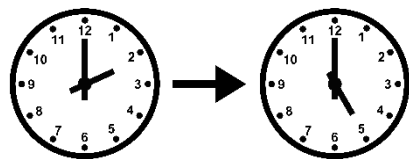

Die Zulassungs·stellen haben
andere Öffnungs·zeiten.
Diese stehen auf der Internet·seite.

Das Landrats·amt ist geschlossen:

- an Feier·tagen
- am 24. Dezember
- am 31. Dezember

Sie können anrufen:



115



Die Zeiten finden Sie auch im Internet auf
<https://www.landkreis-karlsruhe.de>

Sie können im Internet auch viele Sachen erledigen.

Dann müssen Sie **nicht** zum Landrats·amt fahren.



Aufgaben vom Landratsamt Karlsruhe:

- Umwelt-schutz



- Natur-schutz

- Schulen



- Kinder-gärten



- Kranken-häuser



- Straßen im Land-kreis

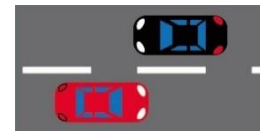

- Müll



Im Landrats-amt können Sie zum Beispiel:

- Ihr Auto **an**-melden oder **ab**-melden

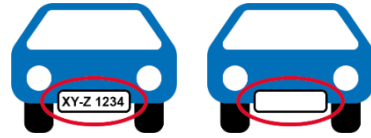

- Den Führer-schein beantragen



- Sich beraten lassen,
wenn Sie schwanger sind



- Hilfe für Kinder und Jugendliche bekommen
- Unterstützung bekommen, wenn Sie **kein** oder **wenig** Geld haben.

- die Genehmigung bekommen,
wenn Sie ein Haus bauen wollen.



- Hilfe bekommen, wenn Sie
 - eine Behinderung haben
 - älter sind.

