

**41  
Gesundheit**

**Abteilung 1  
Innere Verwaltung,  
Gesundheitsförde-  
rung u. Gesundheits-  
berichterstattung**

**Abteilung 2  
Amtsärztl. Dienst,  
Sozialmedizin**

**Abteilung 3  
Gesundheitsschutz**

**Abteilung 4  
Kinder- und  
jugend(zahn)ärztl.  
Dienst**

**Abteilung 5  
Versorgungsärztl.  
Dienst**

s. nächste Seite

<p><b>Sachgebiet</b> Innere Verwaltung</p> <ul style="list-style-type: none"> <li>• Leitung u. Koordination von zentralen Verwaltungsaufgaben (inkl. Orga-Aufgaben Außenstelle Bruchsal)</li> <li>• Kasse, Poststelle</li> <li>• Verwaltungsaufgaben im versorgungsärztlichen Dienst</li> <li>• Badeskuren im Bereich KOV</li> <li>• Erstellung von Gebührenbescheiden/Fakturierung</li> <li>• Sekretariat</li> </ul>	<p><b>Sachgebiet</b> Gesundheitsberichterstattung und Epidemiologie</p> <ul style="list-style-type: none"> <li>• regionale Gesundheitsberichterstattung</li> <li>• epidemiologisches Krebsregister</li> </ul>	<p><b>Sachgebiet</b> Gesundheitsförderung</p> <ul style="list-style-type: none"> <li>• Kooperations- Informations- u. Kontaktstelle für Gesundheitsförderung im Stadt- u. Landkreis Karlsruhe</li> <li>• Projekte zur Gesundheitsförderung u. Prävention</li> <li>• Gesundheitsinformationsdatenbank (GID)</li> <li>• Koordination Netzwerk „Frühe Hilfen“</li> </ul>
---	---	---

<p><b>Sachgebiet</b> Untersuchungen i.R.d. Beamten-, Sozial-, Arbeits- u. Ausländerrechts</p> <ul style="list-style-type: none"> <li>• Untersuchungen - bei Einstellung, Dienstanfall oder Dienstunfähigkeit</li> <li>- in Beihilfeangelegenheiten</li> <li>- zur Prüfungsfähigkeit</li> <li>- i. R. v. Leistungen n. SGB IX u. XII</li> <li>• Begutachtung von Flüchtlingen u. Asylbewerberinnen</li> </ul>	<p><b>Sachgebiet</b> Gerichtsärztlicher Dienst</p> <ul style="list-style-type: none"> <li>• Untersuchungen nach Betreuungs- und Unterbringungsrecht</li> <li>• Gutachten zur Haft-, Prozess-, Arbeits- u. Erwerbsfähigkeit, Räumungsfähigkeit, Verhandlungsfähigkeit</li> </ul>	<p><b>Sachgebiet</b> Sucht und sozialpsychiatrische Hilfen</p> <ul style="list-style-type: none"> <li>• Beratung von Angehörigen, Betroffenen u. Ämtern</li> <li>• sozialpsychiatrische Krisenintervention</li> <li>• Sozialarbeit bei psychisch behinderten Menschen, Suchtkranken</li> </ul>	<p><b>Sachgebiet</b> Beratungsstelle für Schwangere</p> <ul style="list-style-type: none"> <li>• Beratung v. Schwangeren u. Familien mit psychosozialen Schwierigkeiten</li> <li>• Beratung v. Schwangeren im Schwangerschaftskonflikt</li> <li>• Ausstellung d. Beratungsscheines</li> </ul>
--	---	--	---

**41  
Gesundheit**

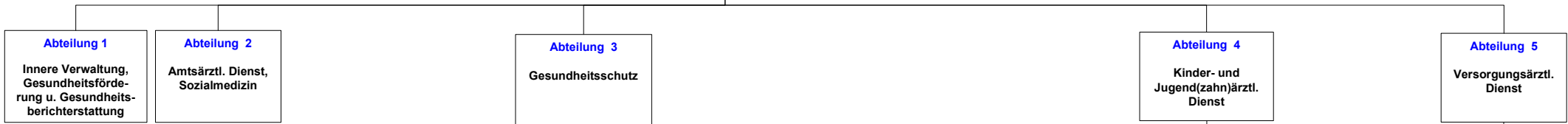

s. vorherige Seite

Sachgebiet Überwachung im Gesundheitswesen	Sachgebiet Ärztliche Aufgaben im Infektionsschutz und in der Tuberkulosefürsorge	Sachgebiet Nichtärztliche Aufgaben im Infektionsschutz und in der Tuberkulosefürsorge	Sachgebiet STD-Beratung und AIDS-Beratung	Sachgebiet Umwelthygiene	Sachgebiet Heilpraktikerwesen	Sachgebiet Kinder- und Jugendärztlicher Dienst	Sachgebiet Sozialmedizinische Assistenz im Kinder- und Jugendärztlichen Dienst	Sachgebiet Medizinische Aufgaben im Bereich „Frühe Hilfen“	Sachgebiet Kinder- und Jugendzahnärztlicher Dienst	Sachgebiet Versorgungsärztlicher Dienst
<ul style="list-style-type: none"> <li>Mitwirkung bei der Heimaufsicht</li> <li>Kontrolle der Todesbescheinigungen</li> <li>hygienische Überwachung von Krankenhäusern und öffentlichen Einrichtungen</li> <li>hygienische Überwachung v. Kindergärten u. Schulen</li> <li>Überwachung von Tattoos, Piercing-, Kosmetikstudios, etc. nach der HygieneVO</li> <li>Netzwerk multiresistenter Erreger (MRE)</li> </ul>	<ul style="list-style-type: none"> <li>Beratung von Einrichtungen, Ärzten/-innen und Bürgern/-innen in Bezug auf übertragbare Krankheiten</li> <li>Tuberkulosevorsorge</li> <li>Gelbfieberimpfstelle u. reisemedizinische Beratung u. Impfung</li> <li>Stellungnahmen Gelbfieberimpfstelle</li> <li>Untersuchung der Asylbewerber/-innen auf übertragbare Krankheiten/Befundverwaltung</li> <li>ärztliche Aufgaben im Katastrophenschutz</li> </ul>	<ul style="list-style-type: none"> <li>Maßnahmen n. Infektionsschutzgesetz in Fällen übertragbarer Krankheiten (Meldung, Ermittlung, Bekämpfung)</li> <li>Beratung v. Bürgern/-innen u. Gemeinschaftseinrichtungen in Bezug auf übertragbare Krankheiten u. Parasitosen (Kopflausbefall)</li> <li>Belehrungen gem. § 43 IfSG</li> <li>Unbedenklichkeitszeugnisse für Adoptiv- und Pflegeeltern</li> <li>telefonische reisemedizinische Beratung</li> </ul>	<ul style="list-style-type: none"> <li>Beratungsstelle für Aids u. sexuell übertragbare Krankheiten</li> <li>anonyme HIV-Tests</li> <li>Projekte u. Veranstaltungen zur AIDS-Prävention</li> </ul>	<ul style="list-style-type: none"> <li>umweltmed. Beratung v. Bürgern/-innen u. Behörden</li> <li>Wasser-/Kommunalhygiene</li> <li>Stellungnahmen in Genehmigungsverfahren (Bauleitplanung, Immissionsschutz) bzgl. wasserrechtl. Belangen</li> </ul>	<ul style="list-style-type: none"> <li>Überprüfung von Heilpraktikeranwärtern/-innen für den Regierungsbezirk KA</li> <li>Ermittlungen bei unerlaubter Ausübung der Heilkunde</li> <li>Ertelung und Widerruf der Heilpraktikererlaubnis</li> </ul>	<ul style="list-style-type: none"> <li>Einschulungsuntersuchungen</li> <li>Begutachtungen auf Schulfähigkeit</li> <li>Beratung u. Begutachtung i. R. d. Integration u. Frühförderung</li> <li>Impfberatung b. Kindern u. Jugendlichen</li> <li>Erziehungs- u. Familienberatung (Frühe Hilfen)</li> <li>Begutachtungen u. Beratungen zur Beihilfefähigkeit u. zu Kurmaßnahmen</li> </ul>	<ul style="list-style-type: none"> <li>medizinische Assistenz bei: <ul style="list-style-type: none"> <li>Einschulungsuntersuchungen</li> <li>Begutachtungen auf Schulfähigkeit</li> <li>Beratung u. Begutachtung i. R. d. Integration u. Frühförderung</li> <li>Impfberatung b. Kindern u. Jugendlichen</li> <li>Begutachtungen u. Beratungen zur Krankenhilfe f. Asylbewerber/-innen</li> <li>Begutachtungen u. Beratungen zur Beihilfefähigkeit u. zu Kurmaßnahmen</li> </ul> </li> </ul>	<ul style="list-style-type: none"> <li>Beratung und Betreuung (u. a. Hausbesuche) durch Kinderärztinnen, Familienhebammen/Kinderkrankenschwester</li> </ul>	<ul style="list-style-type: none"> <li>Reihenuntersuchungen v. Kindern u. Jugendlichen</li> <li>Mitarbeit Arbeitsgemeinschaft Jugendzahnpflege</li> <li>Begutachtung v. Heil- u. Kostenplänen</li> </ul>	<ul style="list-style-type: none"> <li>Untersuchungsgutachten und Gutachten nach Aktenlage im Bereich SER</li> <li>gutachterl. Stellungnahme und Untersuchungsgutachten n. SGB IX/SchwBG</li> <li>gutachterl. Stellungnahmen im Bereich OVSt</li> </ul>

Dienstgebäude:	KA 1	76137 Karlsruhe, Beiertheimer Allee 2	Tel.:	07 21/9 36 - 50
			Fax:	07 21/9 36 - 829 99
			E-Mail:	gesundheitsamt@landratsamt-karlsruhe.de
	BR 16	76646 Bruchsal, Am Alten Güterbahnhof 9	Tel.:	07 21/9 36 - 811 20
			Fax.:	07 21/9 36 - 829 97
			E-Mail:	gesundheitsamt.br4@landratsamt-karlsruhe.de

<b>Amtsleitung:</b>	Herr Dr. Friebel	810 10	L 03 42
<b>Vorzimmersekretariat:</b>	Frau Löffler	810 20	L 03 39
<b>Vertretung:</b>	Herr Dr. Wagner	820 80	L 03 37

Geschäftszeichen	Dienstgebäude	Zuständigkeitsbereich	Sachbearbeiter/-in	Tel.-Nr.	Zi.-Nr.
41	KA 1	<b>Amtsleitung</b> Dienst- und Fachaufsicht innerhalb des Amtes; Leitung und Organisation des Amtes; Erlass von Richtlinien; Bearbeitung von grundlegenden und schwierigen Fällen	Herr Dr. Friebel (Herr Dr. Wagner)	810 10	L 03 42
41.V	KA 1	<b><u>Vorzimmersekretariat</u></b>	Frau Löffler	810 20	L 03 39
		<b><u>Abteilung: Innere Verwaltung, Gesundheitsförderung und Gesundheitsberichterstattung</u></b>			
41.1	KA1	<b>Abteilungsleitung</b> Dienst- und Fachaufsicht innerhalb der Abteilung; Koordination der Sachgebiete; Erstellung von Konzepten und Leitlinien für die Aufgabenerfüllung; Bearbeitung von grundlegenden und schwierigen Fällen	Herr Dr. Friebel	810 10	L 03 42
		<b><u>Sachgebiet: Innere Verwaltung</u></b>			
41.11	KA 1	<b>Sachgebietsleitung</b> Leitung und Koordination von zentralen Verwaltungsaufgaben im Amt und dem Büro -Versorgungsärztlicher Dienst-; Haushalts- und IuK-Angelegenheiten des Amtes; Verwaltungsaufgaben -Versorgungsärztlicher Dienst-; Reisekostenabrechnung im SER → Zusammenarbeit mit Amt 33	Frau Spitz (Frau Liebel)	819 80	L 03 75
41.11001	BR 16	Koordination von zentralen Verwaltungsaufgaben; organisatorische Aufgaben in der Außenstelle Bruchsal, Kasse, Poststelle	Frau Bruckert (Frau Goebel)	811 20	1.205
41.11002	KA 1	Antragsbearbeitung Badekuren im Bereich der KOV	Frau Morgen Frau Herzog	817 10 814 10	L 03 28 L 03 28
41.11003	KA 1	EDV-mäßige Erfassung und Koordination der Gutachtentätigkeiten im SchwbG; Befundschein- und Gutachtenabrechnung im SER	Frau Hattich Frau Herzog Frau Morgen Frau Schiatti	813 70 814 10 817 10 818 70	L 03 28 L 03 28 L 03 28 L 03 28
41.11004	KA 1 BR 16	Erstellung von Gebührenbescheiden (Fakturierung) für das Amt	Frau Liebel Frau Noffke	816 20 817 40	L 03 73 1.212

Geschäftszeichen	Dienstgebäude	Zuständigkeitsbereich	Sachbearbeiter/-in	Tel.-Nr.	Zi.-Nr.
41.11005	KA 1	EDV-mäßige Unterstützung bei der Einführung der E-Akte und sonstigen technischen Problemen im Bereich der Versorgungsmedizin	Frau Wenisch	821 10	L 03 25
41.S	KA 1	<b><u>Sekretariat</u></b>	Frau Beron	810 70	L 03 55
			Frau Fix	825 20	L 02 84
			Frau Hattich	813 70	L 03 28
			Frau Heinrich	813 90	L 03 55
			Frau Herzog	814 10	L 03 28
			Frau Kapfinger	815 10	L 03 77
			Frau Matz	818 90	L 03 77
			Frau Merkel	816 90	L 03 08
			Frau Morgen	817 10	L 03 28
			Frau Schiatti	818 70	L 03 28
			Frau Schmitt, T.	819 30	L 03 39
			Frau Seemann	823 10	L 03 15
			Frau Yari	821 30	L 03 15
	BR 16		Frau Fuchs	812 60	1.213
			Frau Noffke	817 40	1.212
		<b><u>Sachgebiet: Gesundheitsberichterstattung und Epidemiologie</u></b> E-Mail: <a href="mailto:gesundheitsfoerderung@landratsamt-karlsruhe.de">gesundheitsfoerderung@landratsamt-karlsruhe.de</a>			
41.12001	KA 1	Gesundheitsberichterstattung; Erhebung und Bewertung von gesundheitsbezogenen Daten; Durchführung von epidemiologischen Untersuchungen; epidemiologisches Krebsregister	Frau Dr. Grillenberger	813 10	L 02 09
41.12002	KA1	Erschließung und Nutzung von gesundheitsbezogenen Daten; Erstellung und Pflege von Datenbanken (z. B. für Einschulungsuntersuchungen und amtsärztliche Gutachten); Abfassung lokaler Gesundheitsberichte unter ärztlicher Leitung	Herr Käßmann	815 20	L 02 12
		<b><u>Sachgebiet: Gesundheitsförderung</u></b> E-Mail: <a href="mailto:gesundheitsfoerderung@landratsamt-karlsruhe.de">gesundheitsfoerderung@landratsamt-karlsruhe.de</a>			
41.13001	KA 1	ärztliche Aufgaben in der Gesundheitsförderung	Frau Dr. Kaltenbach	815 00	L 02 07
41.13002	KA 1	Kooperations-, Informations- und Kontaktstelle für Gesundheitsförderung im Stadt- und Landkreis Karlsruhe; Koordination der Gesundheitskonferenz für den Landkreis Karlsruhe; Koordination von Netzwerken; Planung und Durchführung von Projekten zur Gesundheitsförderung; Beratung von Einrichtungen	Frau Dr. Grillenberger Frau Schmidt, M. Herr Siegl-Ostmann (Herr Maier)	813 10 822 90 819 60	L 02 09 L 02 09 L 02 07
41.13003	KA 1	Koordination Netzwerk "Frühe Hilfen"	Frau Schmidt, M. (Herr Siegl-Ostmann)	822 90	L 02 09
		<b><u>Abteilung: Amtsärztlicher Dienst, Sozialmedizin</u></b>			
41.2	KA 1	<b><u>Abteilungsleitung</u></b> Dienst- und Fachaufsicht innerhalb der Abteilung; Koordination der Sachgebiete; Erstellung von Konzepten und Leitlinien für die Aufgabenerfüllung; Bearbeitung von grundlegenden und schwierigen Fällen	Fr. Dr. Meysen	817 00	L 03 13

Geschäftszeichen	Dienstgebäude	Zuständigkeitsbereich	Sachbearbeiter/-in	Tel.-Nr.	Zi.-Nr.
<b><u>Sachgebiet: Untersuchungen i. R. d. Beamten-, Sozial-, Arbeits- und Ausländerrechts</u></b>					
41.21001	KA 1	- Einstellungsuntersuchungen für den öffentlichen Dienst; Begutachtung von Beamten/-innen (Dienstfähigkeit, Deputatsermäßigung, Dienstunfall, Beihilfeangelegenheiten) - Untersuchungen nach dem SGB XII (Arbeits- und Erwerbsfähigkeit, Pflegebedürftigkeit, Eingliederungshilfe Formblätter A und Hb, Krankenkost, Notruf, Gebührenbefreiung) → Mitwirkung (Stellungnahmen) bei Amt 32 - Untersuchungen auf Prüfungsfähigkeit - Arbeitsfähigkeit/Erwerbsfähigkeit nach § 3 TVöD → Mitwirkung (Stellungnahmen) bei Amt 11 - Kraftfahreignung - Gurt- und Helmpflicht - Begutachtung von Flüchtlingen und Asylbewerber/-innen auf Reisefähigkeit und nach dem AsylbLG → für Ämter 40 und 32 - Ausstellung amtsärztl. Atteste (Finanzamt u.a.)	Frau Dr. Göbel Frau Harms Herr Dr. Hoff Frau Holstein N.N. Frau Dr. Merz Frau Dr. Meysen N.N. Frau Dr. Schwerdt Frau Tanger Herr Dr. Wagner Frau Dr. Wegner Frau Dr. v. d. Hooven	812 70 813 60 814 30 822 80 821 60 817 00 824 70 820 20 820 80 821 00 820 60	L 02 21 L 03 21 L 03 17 L 03 19 L 02 17 L 03 13 L 03 34 L 03 03 L 03 37 L 03 21 L 02 63
	BR 16		Frau Andersch-Borchert Frau Dr. Göbel Frau Reich Frau Dr. Rieffel	825 40 812 70 818 20 818 40	1.214 1.209 1.208 1.207
41.21002	KA 1	Anmeldung zur amtsärztlichen Sprechstunde; EDV; Personenregistrierung und Organisation der Sprechstunde	Frau Dewald Frau Schlosser	811 70 818 00	L 02 32 L 02 30
	BR 16		Frau Bruckert Frau Goebel	811 20 812 80	1.205 1.203
41.21003	KA 1	Amtshilfe bei Vaterschaftsgutachten	Frau Schmidt Frau Vazin	819 20 820 70	L 02 66 L 02 66
	BR 16		Frau Goebel	812 80	1.203
<b><u>Sachgebiet: Gerichtsärztlicher Dienst</u></b>					
41.22001	KA 1	alle Untersuchungen nach dem Betreuungsrecht und dem Unterbringungsgesetz; Gutachten über Haftfähigkeit, Prozessfähigkeit, Arbeits- und Erwerbsfähigkeit, Räumungsfähigkeit, Namensänderung; Gutachten nach dem Waffengesetz → Mitwirkung bei Amt 40	Herr Dr. Hoff N.N. Frau Dr. Meysen N.N. Frau Tanger Frau Dr. v. d. Hooven Frau Dr. Wegner Frau Dr. Göbel Frau Reich Frau Dr. Rieffel	814 30 817 00 820 20 820 60 821 00 812 70 818 20 818 40	L 03 17 L 03 13 L 03 03 L 02 63 L 03 21 1.209 1.208 1.207
	BR 16				
<b><u>Sachgebiet: Sucht und sozialpsychiatrische Hilfen</u></b>					
41.23001	KA 1	<b>Alkohol- und Drogenkrankheiten</b> Beratung von Angehörigen, Betroffenen und Ämtern; Untersuchungen für Behörden; Zivildienst; Mitarbeit in den Drogen-Arbeitskreisen des Landkreises und der Stadt Karlsruhe	Herr Dr. Hoff Frau Dr. Meysen	814 30 817 00	L 03 17 L 03 13

Geschäftszeichen	Dienstgebäude	Zuständigkeitsbereich	Sachbearbeiter/-in	Tel.-Nr.	Zi.-Nr.
41.23002	KA 1	<b>ärztliche und sozialpsychiatrische Hilfen</b> ärztliche und sozialpsychiatrische Hilfen durch Beratung von psychisch Kranken und deren Angehörigen sowie Ratsuchenden in Zusammenarbeit mit allen sozialen/sozial-psychiatrischen Einrichtungen; Koordinatorenfunktion in Einzelfällen und bei Projekten; Teilnahme an einschlägigen Arbeitskreisen	Herr Dr. Hoff Frau Dr. Meysen Frau Tanger Frau Dr. v. d. Hooven Frau Reich	814 30 817 00 820 20 820 60 818 20	L 03 17 L 03 13 L 03 03 L 02 63 1.208
	BR 16				
41.23003	KA 1	<b>sozialmedizinische Beratung</b> E-Mail: <a href="mailto:sozialmed.beratung@landratsamt-karlsruhe.de">sozialmed.beratung@landratsamt-karlsruhe.de</a> Beratung von psychisch Kranken und seelisch behinderten Menschen, von Suchtkranken und gerontopsychiatrisch Kranken; Information und Vermittlung von Hilfen; Mitwirkung bei Projekten in der Prävention; Mitarbeit in sozialen Arbeitskreisen; Intervention bei Wohnungsverwahrlosung	Herr Maier (Herr Siegl-Ostmann)	816 60	L 03 02
		<b><u>Sachgebiet: Beratungsstelle für Schwangere</u></b> E-Mail: <a href="mailto:schwangerenberatung@landratsamt-karlsruhe.de">schwangerenberatung@landratsamt-karlsruhe.de</a>			
41.24001	KA 1	Beratung für Schwangere und für Frauen im Schwangerschaftskonflikt über alle rechtlichen, sozialen und finanziellen Hilfen (nach dem Schwangerschaftskonfliktberatungsgesetz - SchKG); Ausstellen des Beratungsscheines; Stellen von Anträgen i. d. R. Bundes- und Landesstiftung	Frau Dürr Frau Götz	811 90 812 90	L 02 03 L 02 03
		<b><u>Abteilung: Gesundheitsschutz</u></b>			
41.3	KA 1	<b>Abteilungsleitung</b> Dienst- und Fachaufsicht innerhalb der Abteilung; Koordination der Sachgebiete; Erstellung von Konzepten und Leitlinien für die Aufgabenerfüllung; Bearbeitung von grundlegenden und schwierigen Fällen	Herr Dr. Wagner (Frau Schmid-Adelmann)	820 80	L 03 37
41.30001	KA 1	Koordination von zentralen Verwaltungsaufgaben im Bereich Gesundheitsschutz	N.N.		
		<b><u>Sachgebiet: Überwachung im Gesundheitswesen</u></b>			
41.31001	KA 1	Überwachung der Medizinalpersonen	Herr Dr. Hoff	814 30	L 03 17
41.31002	KA 1	Mitwirkung bei der Heimaufsicht → Mitwirkung bei Amt 40	Herr Dr. Friebe Frau Dr. Greve Herr Dr. Hoff Frau Dr. Holstein Frau Dr. Meysen N.N. Frau Schmid-Adelmann Frau Dr. Schwerdt Herr Dr. Wagner Frau Dr. Rieffel	810 10 813 00 814 30 822 80 817 00 819 00 824 70 820 80 818 40	L 03 42 L 02 19 L 03 17 L 03 19 L 03 13 L 03 32 L 03 34 L 03 37 1.207
	BR 16				
41.31003	KA 1	Kontrolle der Todesbescheinigungen gem. BestattungsVO	Frau Dewald Frau Schlosser N.N. Herr Dr. Wagner Frau Fuchs Frau Goebel	811 70 818 00 820 80 812 60 812 80	L 02 32 L 02 30 L 03 37 1.213 1.203
	BR 16				

Geschäftszeichen	Dienstgebäude	Zuständigkeitsbereich	Sachbearbeiter/-in	Tel.-Nr.	Zi.-Nr.
41.31004	KA 1	<b>hygienische Überwachung</b> von Krankenhäusern und öffentl. Einrichtungen (§ 36 IFSG); Stellungnahmen zu Bauvorhaben (z. B. bei Kliniken, Arztpraxen, Kindergärten, Schulen, Gemeinschaftsunterkünften etc.)	Frau Dr. Göbel Frau Knoch Frau Dr. Schwerdt Frau Schmid-Adelmann Herr Dr. Wagner Frau Westermann	812 70 815 50 824 70 819 00 820 80 822 50	L 02 21 L 03 39 L 03 34 L 03 32 L 03 37 L 03 88
41.31005	KA 1	Überwachung von Tattoo- und Piercing-Studios, Friseurgeschäften, Kosmetikstudios sowie Fußpflegepraxen nach der Hygieneverordnung	Frau Knoch Frau Westermann	815 50 822 50	L 03 30 L 03 88
41.31006	KA 1	Netzwerk multiresistenter Erreger (MRE)	Frau Dr. Schwerdt Herr Dr. Wagner Frau Westermann	824 70 820 80 822 50	L 03 34 L 03 37 L 03 88
<b><u>Sachgebiet: Ärztliche Aufgaben im Infektionsschutz und in der Tuberkulosefürsorge</u></b>					
E-Mail: <a href="mailto:infektionsschutz@landratsamt-karlsruhe.de">infektionsschutz@landratsamt-karlsruhe.de</a>					
41.32001	KA 1	Beratung von Einrichtungen, Ärzten/-innen und Bürgern/-innen in Bezug auf übertragbare Krankheiten	Herr Dr. Äss Frau Harms Frau Dr. Merz Frau Dr. Schwerdt Frau Schmid-Adelmann	810 40 813 60 821 60 824 70 819 00	L 03 05 L 03 21 L 02 17 L 03 34 L 03 32
41.32002	KA 1	Tuberkulosefürsorge	Herr Dr. Äss Frau Dr. Merz	810 40 821 60	L 03 79 L 02 17
41.32003	KA 1	Gelbfieberimpfstelle; reisemedizinische Beratung und Impfung	Ärzte/-innen nach Plan		
41.32004	KA 1	Anmeldung reisemedizinische Beratung; Beglaubigung von Attesten bezügl. Mitführen von BTM nach dem Schengener Abkommen	Frau Kapfinger Frau Matz Frau Schmitt, T. Frau Zhylin	815 10 818 90 819 30 822 60	L 03 77 L 03 77 L 03 39 L 03 15
41.32005	KA 1	Untersuchung der Asylbewerber/-innen auf übertragbare Krankheiten	N.N. Frau Kljuew Frau Dr. Scharf Ärzte/-innen n. Plan	821 70 823 20	L 03 88 L 03 23
41.32006	KA 1	Verwaltung der Untersuchungsbefunde LEA	Frau Davieds-Neisen Frau Lorenz Frau Rädle	811 50 816 30 817 90	L 02 81 L 02 84 L 02 81
41.32007	KA 1	ärztliche Aufgaben im Katastrophenschutz → Mitarbeit bei Amt 40	Frau Schmid-Adelmann Herr Dr. Wagner	819 00 820 80	L 03 32 L 03 37

Geschäfts- zeichen	Dienst- gebäude	Zuständigkeitsbereich	Sachbearbeiter/-in	Tel.-Nr.	Zi.-Nr.
<b><u>Sachgebiet: Nichtärztliche Aufgaben im Infektionsschutz und in der Tuberkulosefürsorge</u></b>					
E-Mail: <i>infektionsschutz@landratsamt-karlsruhe.de</i>					
41.33	KA 1	<b>Sachgebietsleitung</b>	Frau Schork- Paschmann	819 40	L 03 86
41.33001	KA 1	Meldewesen im Infektionsschutz	Frau Blesinger Frau Hebding Frau Hindenlang Frau Schork- Paschmann Frau Wutzke	810 90 813 80 824 30 819 40 821 40	L 03 84 L 03 82 L 03 84 L 03 86 L 03 82
41.33002	KA 1	Untersuchung in Gemeinschaftseinrichtungen auf Kopflausbefall	Frau Hebding Frau Kljuew Frau Wutzke	813 80 821 70 821 40	L 03 82 L 03 88 L 03 82
41.33003	KA 1	Belehrungen gem. § 43 IfSG	Frau Blesinger Herr Käßmann Frau Hindenlang Frau Schork- Paschmann Frau Wutzke Frau Güntert Frau Horn	810 90 815 20 824 30 819 40 821 40 813 20 822 10	L 03 84 L 02 12 L 03 84 L 03 86 L 03 82 1.403 1.405
	BR 16				
41.33004	KA 1	Organisation der Belehrung gem. § 43 IFSG	Frau Kapfinger Frau Schmitt, T. Frau Yari Frau Fuchs Frau Goebel Frau Noffke	815 10 819 30 821 30 812 60 812 80 817 40	L 03 77 L 03 39 L 03 15 1.213 1.203 1.212
	BR 16				
41.33005	KA 1	telefonische reisemedizinische Beratung	Frau Blesinger Frau Hebding Frau Hindenlang Frau Schork- Paschmann Frau Wutzke	810 90 813 80 824 30 819 40 821 40	L 03 84 L 03 82 L 03 84 L 03 86 L 03 82
<b><u>Sachgebiet: STD-Beratung und AIDS-Beratung</u></b>					
E-Mail: <i>aids@landratsamt-karlsruhe.de</i>					
41.34001	KA 1	Beratungsstelle für sexuell übertragbare Krankheiten und AIDS; Aufklärung, Untersuchung und Beratung; anonymer HIV-Test; Hepatitis-Impfung; Straßensozialarbeit	Herr Käßmann Frau Schmidt, H. Frau Vazin (Frau Schork- Paschmann)	815 20 819 20 820 70	L 02 12 L 02 66 L 02 66
41.34002	KA 1	Präventionsveranstaltungen in Schulen, Jugendzentren, Erwachse- nenbildung und Multiplikatoren	Herr Käßmann Herr Maier Frau Schmidt, M. Frau Vazin	815 20 816 60 822 90 820 70	L 02 12 L 03 02 L 02 09 L 02 66



Geschäftszeichen	Dienstgebäude	Zuständigkeitsbereich	Sachbearbeiter/-in	Tel.-Nr.	Zi.-Nr.
41.34003	KA 1	Labor; Tubergentests; Blutentnahmen u. a.	Frau Davieds-Neisen Frau Blesinger Frau Hebding Frau Kljuew Frau Schork-Paschmann Frau Wutzke Frau Goebel Frau Güntert Frau Horn	811 50 810 90 813 80 821 70 819 40 821 20 812 80 813 20 822 10	L 02 81 L 03 84 L 03 82 L 03 88 L 03 86 L 03 82 1.203 1.403 1.405
	BR 16				
<b><u>Sachgebiet: Umwelthygiene</u></b>					
41.35001	KA 1	umweltmedizinische Beratung von Behörden, Ärzten und Bürgern; umweltmedizinische Bewertung von Schadstoffen in Luft, Wasser und Boden; Beteiligung bei immissionsschutz-, abfall- und wasserrechtlichen Verfahren, Beratung zu Schädlingsbefall → Mitwirkung bei Amt 51	Frau Harms Frau Knoch Frau Schmid-Adelmann Fr. Dr. Koch	813 60 815 50 819 00 825 30	L 03 21 L 03 30 L 03 32 L 03 30
41.35002	KA 1	<b>Wasserhygiene/Kommunalhygiene</b> E-Mail: <a href="mailto:wasserhygiene@landratsamt-karlsruhe.de">wasserhygiene@landratsamt-karlsruhe.de</a> - Überwachung von Wasserversorgungsanlagen inkl. Wasserschutzgebiet → Beteiligung von Amt 51 - Bearbeitung von Wasserrechtsverfahren - Überwachung der öffentlichen und gewerblichen Bäder und Baggerseen - Siedlungs- und Ortshygiene - Stellungnahme zu Bauleitplanungen und Bauvorhaben bzgl. wasserrechtlicher Belange - Friedhofsneuanlagen und -erweiterungen	Herr Steinhauer Frau Gutsche Herr Halter Herr Hlavac Frau Rößler Herr Rößler Herr Schneider	820 10 813 30 813 40 814 20 818 50 818 60 822 40	L 02 63 L 02 43 L 02 43 L 02 49 L 02 45 L 02 47 L 02 47
	BR 16		Frau Klenert-Cone	815 40	1.210
41.35003	KA 1 BR16	Verwaltungsaufgaben im Sachgebiet; Erstellen von Anordnungen	Frau Schmidt, E. Frau Wystrach	81910 823 70	L 02 45 1.213
<b><u>Sachgebiet: Heilpraktikerwesen</u></b>					
41.36001	KA 1	Überprüfung der Heilpraktikeranwärter/-innen für den Regierungsbezirk Karlsruhe; Stellungnahmen zu Fragen des Heilpraktikerrechts u. a. Widerruf und Wiedererteilung der Heilpraktikererlaubnis, sowie Ermittlung bei unerlaubter Ausübung	Herr Dr. Hoff N.N. Herr Dr. Wagner	814 30  820 80	L 03 17  L 03 37
41.36002	KA 1	Organisation der Heilpraktikerüberprüfungen; Erteilung und Widerruf der Heilpraktikererlaubnis; Widersprüche	Frau Liebel (Frau Kapfinger, Frau Spitz)	816 20	L 03 73
<b><u>Abteilung: Kinder- und Jugend(zahn)ärztlicher Dienst</u></b> E-Mail: <a href="mailto:gesundheitsamt.kinder.jugend@landratsamt-karlsruhe.de">gesundheitsamt.kinder.jugend@landratsamt-karlsruhe.de</a>					
41.4	KA 1	<b>Abteilungsleitung</b> Dienst- und Fachaufsicht innerhalb der Abteilung; Koordination der Sachgebiete; Erstellung von Konzepten und Leitlinien für die Aufgabenerfüllung; Bearbeitung von grundlegenden und schwierigen Fällen	Frau Krämer (Frau Maier)	815 70	L 03 58

Geschäftszeichen	Dienstgebäude	Zuständigkeitsbereich	Sachbearbeiter/-in	Tel.-Nr.	Zi.-Nr.
<b><u>Sachgebiet: Kinder- und Jugendärztlicher Dienst</u></b>					
41.41001	KA 1	<b>Schulgesundheitspflege/Untersuchung im Vorschulalter (Frühförderung)</b> - schulärztlicher Dienst - Untersuchungen auf Schulfähigkeit - Stellungnahmen zu Maßnahmen der Frühförderung und Eingliederungshilfe für Sozialhilfeträger → Mitwirkung bei Ämtern 23, 31, 33 - Maßnahmen zur Prävention - Impfberatung für Schüler/-innen und Eltern	Frau Dr. Deufel Frau Dr. Eggert Frau Dr. Hölzer Frau Hummel Frau Dr. Kauppert Frau Krämer Frau Maier Frau Dr. Seuffert Frau Dr. Schneider Frau Fechner Frau Dr. Hammer	811 60 812 20 814 50 814 70 815 30 815 70 816 70 824 20 824 90 812 30 813 50	L 02 54 L 03 46 L 02 69 L 03 50 L 03 44 L 03 58 L 03 48 L 03 44 L 02 69 1.206 1.214
	BR 16				
<b><u>Sachgebiet: Sozialmedizinische Assistenz im kinder- und jugendärztlichen Dienst</u></b>					
41.42	KA 1	<b>Sachgebietsleitung</b>	Frau Tessin	820 30	L 03 55
41.42001	KA 1	medizinische Assistenz bei 41.41001	Frau Börner Frau Bräuning Frau Foye Frau Hettinger Frau Hörner Frau Hoffmann, S. Frau Meinzer Frau Pekerosky Frau Reiningger Frau Güntert Frau Horn Frau Schröfel	811 00 811 10 812 40 823 80 824 60 814 40 816 80 817 60 818 30 813 20 822 10 819 50	L 03 64 L 02 58 L 03 66 L 03 70 L 03 64 L 03 70 L 03 66 L 02 58 L 02 58 1.403 1.405 1.404
	BR 16				
<b><u>Sachgebiet: Medizinische Aufgaben im Bereich "Frühe Hilfen"</u></b>					
41.43	KA 1	<b>Sachgebietsleitung</b>	Frau Dr. Eggert	812 20	L 03 46
41.43001	KA 1	Beratung und Betreuung (u. a. Hausbesuche) durch Kinderärztinnen, Familienhebammen/Kinderkrankenschwester → Zusammenarbeit mit Amt 31	Frau Feier Frau Fuchs-Kling Frau Maier Frau Müller Frau Neuber Frau Till	812 50 824 50 816 70 817 20 817 30 820 40	L 02 26 L 02 26 L 03 48 L 02 28 L 02 86 L 02 86
<b><u>Sachgebiet: Kinder- und jugendzahnärztlicher Dienst</u></b>					
41.44001	KA 1	Reihenuntersuchungen von Kindern und Jugendlichen; Verweisungsverfahren; Mitarbeit in der Arbeitsgemeinschaft Jugendzahnpflege;	Frau Dr. Dippong Frau Dr. Schlüter	821 90 821 50	L 02 79 L 02 79
41.44002	KA 1	Zahnärztliche Assistenz	Frau Patheiger-Schöne	825 10	L 02 77
41.S	KA 1	<b><u>Sekretariat</u></b>	Frau Davieds-Neisen	811 50	L 02 81
<b><u>Abteilung: Versorgungsärztlicher Dienst</u></b> E-Mail: <a href="mailto:versorgungsaeztlicher_dienst@landratsamt-karlsruhe.de">versorgungsaeztlicher_dienst@landratsamt-karlsruhe.de</a>					
		<b>Abteilungsleitung</b>	Frau Dr. Bauer	810 50	L 02 23

Geschäftszeichen	Dienstgebäude	Zuständigkeitsbereich	Sachbearbeiter/-in	Tel.-Nr.	Zi.-Nr.
41.5	KA 1	Dienst- und Fachaufsicht innerhalb der Abteilung; Koordination der Sachgebiete; Erstellung von Konzepten und Leitlinien für die Aufgabenerfüllung; Bearbeitung von grundlegenden und schwierigen Fällen; Überwachung und Koordination der Arbeit von Außengutachtern im SGB IX; Prüfvermerke SER			
41.51001	KA 1	Untersuchungsgutachten und Gutachten nach Aktenlage im Bereich SER nach dem: - Bundesversorgungsgesetz (BVG) - Opferentschädigungsgesetz (OEG) - Soldatenversorgungsgesetz (SVG) - Zivildienstleistendenversorgung (ZDG) - Häftlingsentschädigung/DDR (HHG) - Unrechtsbereinigungsgesetz (SED-Unr.Ber.G) - Impfschäden (ISG) - Auslandsversorgung - Pflegegutachten nach § 35 Abs. 1 BVG - Pflegezulagen und Anspruch auf stationäre Pflege nach § 35 Abs. 2 und 6 BVG - Kuren für Beschädigte → Mitwirkung bei Amt 33	Frau Dr. Bauer Frau Dr. Bürkle Frau Dr. Meysen Frau Reich	810 50 811 40 817 00 818 20	L 02 23 L 02 05 L 03 13 L 02 39
41.51002	KA 1	gutachterliche Stellungnahmen und Untersuchungsgutachten nach SGB IX/Schwbg; Zusammenarbeit mit anderen Ämtern in Bezug auf eingeschränkte Parkerlaubnis (EPE), Stellungnahmen nach dem Landesblindenhilfegesetz, Stellungnahmen für Kriegsofopferfürsorge (KOF) mit Kausalitätsprüfung, Fortbewegungspauschale → Mitwirkung bei Amt 33/Zusammenarbeit mit Amt 40	Frau Dr. Bauer Frau Dr. Bürkle Frau Fechler Frau Dr. Göbel Frau Dr. Greve Frau Dr. Merz	810 50 811 40 812 30 812 70 813 00 821 60	L 02 23 L 02 05 L 02 54 L 02 21 L 02 19 L 02 17
41.51003	KA 1	gutachterliche Stellungnahmen im Bereich der Heil- und Krankenbehandlungen, gutachterliche Entscheidungen über Hilfsmittelversorgung und Ersatzleistungen für die Region Nordbaden (Zuständigkeit OVSt) → Mitwirkung bei Amt 33 (Stellungnahmen)	Frau Dr. Greve	813 00	L 02 19