

31 Jugend

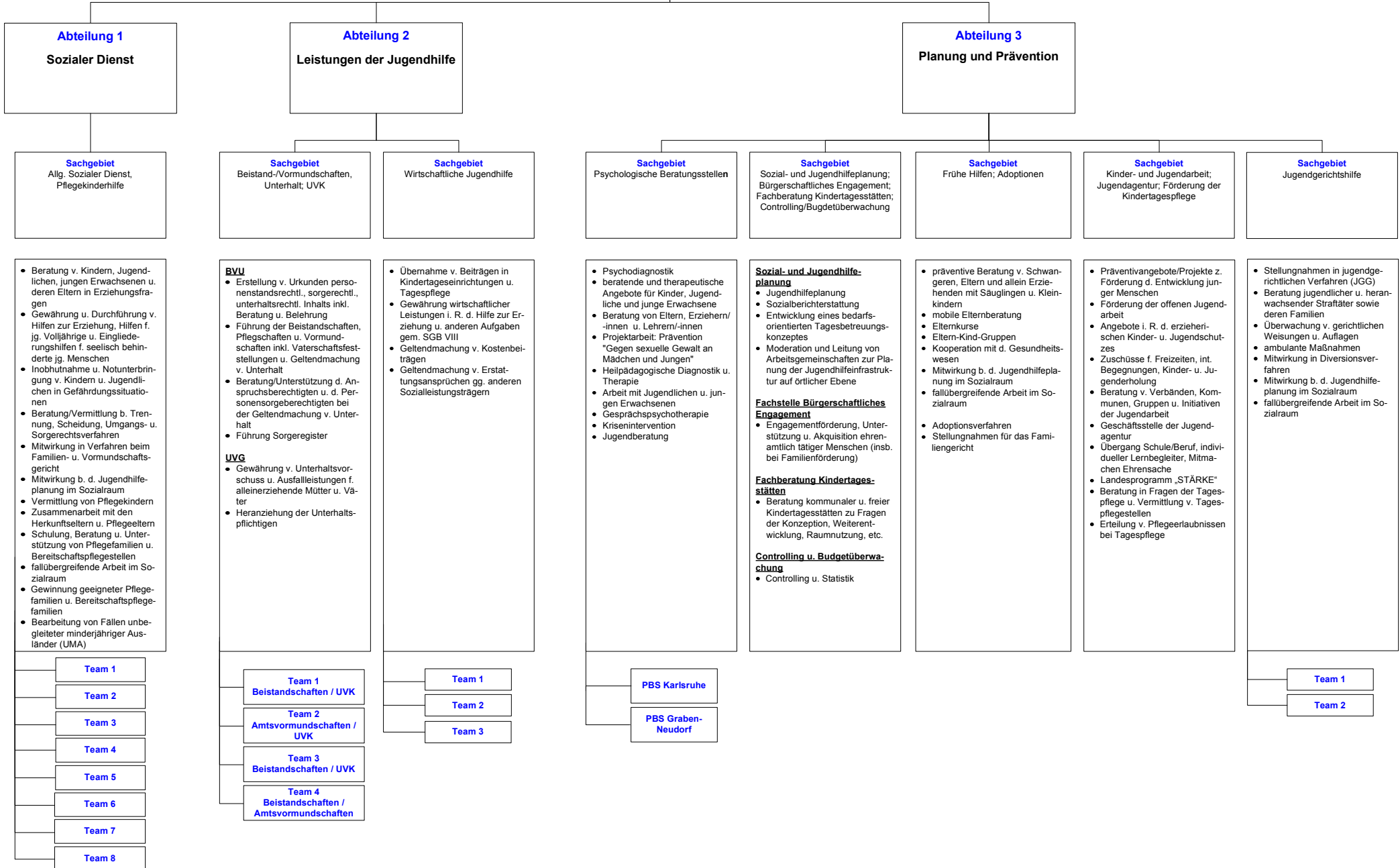

Abteilung 1 Sozialer Dienst

Sachgebiet Allg. Sozialer Dienst, Pflegekinderhilfe

- Beratung v. Kindern, Jugendlichen, jungen Erwachsenen u. deren Eltern in Erziehungsfragen
- Gewährung u. Durchführung v. Hilfen zur Erziehung, Hilfen f. jg. Volljährige u. Eingliederungshilfen f. seelisch behinderte jg. Menschen
- Inobhutnahme u. Notunterbringung v. Kindern u. Jugendlichen in Gefährdungssituationen
- Beratung/Vermittlung b. Trennung, Scheidung, Umgangs- u. Sorgerechtsverfahren
- Mitwirkung in Verfahren beim Familien- u. Vormundschaftsgericht
- Mitwirkung b. d. Jugendhilfeplanung im Sozialraum
- Vermittlung von Pflegekindern
- Zusammenarbeit mit den Herkunftseltern u. Pflegeeltern
- Schulung, Beratung u. Unterstützung von Pflegefamilien u. Bereitschaftspflegestellen
- fallübergreifende Arbeit im Sozialraum
- Gewinnung geeigneter Pflegefamilien u. Bereitschaftspflegefamilien
- Bearbeitung von Fällen unbegleiteter minderjähriger Ausländer (UMA)

- Team 1
- Team 2
- Team 3
- Team 4
- Team 5
- Team 6
- Team 7
- Team 8

Abteilung 2 Leistungen der Jugendhilfe

Sachgebiet Beistand-/Vormundschaften, Unterhalt; UVK

- BVU**
- Erstellung v. Urkunden personenstandsrechtl., sorgerechl., unterhaltsrechtl. Inhalts inkl. Beratung u. Belehrung
 - Führung der Beistandschaften, Pflegschaften u. Vormundschaften inkl. Vaterschaftsfeststellungen u. Geltendmachung v. Unterhalt
 - Beratung/Unterstützung d. Anspruchsberechtigten u. d. Personensorgeberechtigten bei der Geltendmachung v. Unterhalt
 - Führung Sorgeregister
- UVG**
- Gewährung v. Unterhaltsvorschluss u. Ausfallleistungen f. alleinerziehende Mütter u. Väter
 - Heranziehung der Unterhaltspflichtigen

- Team 1
Beistandschaften / UVK
- Team 2
Amtsvormundschaften / UVK
- Team 3
Beistandschaften / UVK
- Team 4
Beistandschaften / Amtsvormundschaften

Sachgebiet Wirtschaftliche Jugendhilfe

- Übernahme v. Beiträgen in Kindertageseinrichtungen u. Tagespflege
- Gewährung wirtschaftlicher Leistungen i. R. d. Hilfe zur Erziehung u. anderen Aufgaben gem. SGB VIII
- Geltendmachung v. Kostenbeiträgen
- Geltendmachung v. Erstattungsansprüchen gg. anderen Sozialleistungsträgern

- Team 1
- Team 2
- Team 3

Sachgebiet Psychologische Beratungsstellen

- Psychodiagnostik
- beratende und therapeutische Angebote für Kinder, Jugendliche und junge Erwachsene
- Beratung von Eltern, Erziehern/innen u. Lehrern/innen
- Projektarbeit: Prävention "Gegen sexuelle Gewalt an Mädchen und Jungen"
- Heilpädagogische Diagnostik u. Therapie
- Arbeit mit Jugendlichen u. jungen Erwachsenen
- Gesprächspsychotherapie
- Krisenintervention
- Jugendberatung

- Team 1
PBS Karlsruhe
- Team 2
PBS Graben-Neudorf

Sachgebiet Sozial- und Jugendhilfeplanung; Bürgerschaftliches Engagement; Fachberatung Kindertagesstätten; Controlling/Budgetüberwachung

- Sozial- und Jugendhilfeplanung**
- Jugendhilfeplanung
 - Sozialberichterstattung
 - Entwicklung eines bedarfsorientierten Tagesbetreuungs-konzeptes
 - Moderation und Leitung von Arbeitsgemeinschaften zur Planung der Jugendhilfeinfrastruktur auf örtlicher Ebene
- Fachstelle Bürgerschaftliches Engagement**
- Engagementförderung, Unterstützung u. Akquisition ehrenamtlich tätiger Menschen (insb. bei Familienförderung)
- Fachberatung Kindertagesstätten**
- Beratung kommunaler u. freier Kindertagesstätten zu Fragen der Konzeption, Weiterentwicklung, Raumnutzung, etc.
- Controlling u. Budgetüberwachung**
- Controlling u. Statistik

- Team 1
- Team 2

Abteilung 3 Planung und Prävention

Sachgebiet Frühe Hilfen; Adoptionen

- präventive Beratung v. Schwangeren, Eltern und allein Erziehenden mit Säuglingen u. Kleinkindern
- mobile Elternberatung
- Elternkurse
- Eltern-Kind-Gruppen
- Kooperation mit d. Gesundheitswesen
- Mitwirkung b. d. Jugendhilfeplanung im Sozialraum
- fallübergreifende Arbeit im Sozialraum
- Adoptionsverfahren
- Stellungnahmen für das Familiengericht

- Team 1
- Team 2

Sachgebiet Kinder- und Jugendarbeit; Jugendagentur; Förderung der Kindertagespflege

- Präventivangebote/Projekte z. Förderung d. Entwicklung junger Menschen
- Förderung der offenen Jugendarbeit
- Angebote i. R. d. erzieherischen Kinder- u. Jugendschutzes
- Zuschüsse f. Freizeiten, int. Begegnungen, Kinder- u. Jugenderholung
- Beratung v. Verbänden, Kommunen, Gruppen u. Initiativen der Jugendarbeit
- Geschäftsstelle der Jugendagentur
- Übergang Schule/Beruf, individueller Lernbegleiter, Mitmachen Ehrensache
- Landesprogramm „STÄRKE“
- Beratung in Fragen der Tagespflege u. Vermittlung v. Tagespflegestellen
- Erteilung v. Pflegeerlaubnissen bei Tagespflege

- Team 1
- Team 2

Sachgebiet Jugendgerichtshilfe

- Stellungnahmen in jugendgerichtlichen Verfahren (JGG)
- Beratung jugendlicher u. heranwachsender Straftäter sowie deren Familien
- Überwachung v. gerichtlichen Weisungen u. Auflagen
- ambulante Maßnahmen
- Mitwirkung in Diversionsverfahren
- Mitwirkung b. d. Jugendhilfeplanung im Sozialraum
- fallübergreifende Arbeit im Sozialraum

- Team 1
- Team 2

Dienstgebäude:	KA 9	76131 Karlsruhe, Wolfartsweierer Straße 5	Tel.:	07 21/9 36 - 50
			Fax:	07 21/9 36 - 700 99
	N 3	76133 Karlsruhe, Kriegsstraße 78	Tel.:	07 21/9 36 - 50
			Fax:	07 21/9 36 - 700 99
	BR 16	76646 Bruchsal, Am Alten Güterbahnhof 9	Tel.:	07 21/9 36 - 50
			Fax:	07 21/9 36 - 650 98
	GN	76676 Graben-Neudorf, Bahnhofsring 39	Tel.:	07 21/9 36- 686 00
E-Mail: jugendamt@landratsamt-karlsruhe.de				

Amtsleitung:	Frau Freund	670 00	2.359
Vorzimmersekretariat:	Frau Meister	670 10	2.353
	Frau Rees-Müller	670 20	2.353
Vertretung:	Herr Mayer, F.	680 20	3.355
ständige Vertretung der Amtsleitung in der Außenstelle Bruchsal:	Frau Becker	520 90	4.604

Geschäftszeichen	Dienstgebäude	Zuständigkeitsbereich	Sachbearbeiter/-in	Tel.-Nr.	Zi.-Nr.
31	KA 9	Amtsleitung Dienst- und Fachaufsicht innerhalb des Amtes; Leitung und Organisation des Amtes; Erlass von Richtlinien; Bearbeitung von grundlegenden und schwierigen Fällen	Frau Freund	670 00	2.359
31.V	KA 9	<u>Vorzimmersekretariat</u> KJHG-Statistik, Aufträge nach besonderer Maßgabe der Amtsleitung	Frau Meister Frau Rees-Müller Frau Meister	670 10 670 20 670 10	2.353 2.353 2.353
31.S	KA 9	<u>Sekretariat</u>	Frau Schuster Frau Winter Frau Becht Frau Benkö	688 70 690 70 688 60 688 40	3.210 3.210 3.210 3.210
	BR 16		Frau Bauer Frau Ruppert Frau Böser Frau Klein, M. Frau Wolf Frau Seemann Frau Marggrander	689 20 689 70 689 30 689 40 689 90 696 80 689 60	4.509 4.509 3.203 4.007 4.007 4.007 4.510
<u>Abteilung 1: Sozialer Dienst</u>					
31.1	KA 9	Abteilungsleitung Dienst- und Fachaufsicht innerhalb der Abteilung, Koordination der Sachgebiete bzw. Teams, Einhaltung von Standards, einheitliche Aufgabenwahrnehmung, Erstellung von Konzepten und Leitlinien für die Aufgabenerfüllung; Bearbeitung von grundlegenden und schwierigen Fällen	Herr Mayer, F.	680 20	3.355

Geschäftszeichen	Dienstgebäude	Zuständigkeitsbereich	Sachbearbeiter/-in	Tel.-Nr.	Zi.-Nr.
		<p><u>Sachgebiet: Allgemeiner Sozialer Dienst, Pflegekinderhilfe</u> Beratung von Kindern, Jugendlichen, jungen Erwachsenen und deren Eltern in Erziehungsfragen; Gewährung, Planung und Steuerung von Hilfen zur Erziehung, Hilfen für junge Volljährige und Eingliederungshilfen für seelisch behinderte junge Menschen; Vermittlung von Kindern und Jugendlichen in geeignete Pflegefamilien und Bereitschaftspflegefamilien; Beratung und Unterstützung der Pflegefamilien und Bereitschaftspflegefamilien sowie der Herkunftseltern i. R. der Hilfeplanung; Inobhutnahme, Notunterbringung oder andere geeignete Maßnahmen zum Schutz von Kindern und Jugendlichen in Gefährdungssituationen; Beratung und Vermittlung bei Trennung und Scheidung; Mitwirkung in Verfahren bei den Familien-/Vormundschaftsgerichten; Mitwirkung bei der Jugendhilfeplanung im Sozialraum ➔ Beteiligung der Ämter 23, 30 und 41</p>			
31.130	KA 9	<p>Teamleitung Team 1 Mitarbeiterführung, Aufgabenlenkung, Weiterentwicklung und Gewährleistung fachlicher Qualitätsstandards im Team; Schutzauftrag Jugendamt nach § 8a SGB VIII</p>	Herr Gönner	674 40	2.206
31.13002	KA 9	<p>Bezirke: Weingarten, Stutensee-Spöck</p>	Herr Pfirmann	681 00	2.204
31.13003	KA 9	<p>Bezirke: Stutensee: -Büchig, Walzbachtal</p>	N.N.		2.203
31.13004	KA 9	<p>Bezirk: Pfinztal-Berghausen und -Kleinsteinbach</p>	Frau Schmitt, J.	691 40	2.204
31.13005	KA 9	<p>Bezirke: Stutensee: -Blankenloch, -Staffort Systembetreuung LÄMMkom</p>	Frau Mees	697 50	2.204
31.13007	KA 9	<p>Bezirke: Pflegekinderhilfe für Karlsbad, Pfinztal, Stutensee, Walzbachtal, Weingarten</p>	Frau Hondele-Beil	676 10	2.203
31.13008	KA 9	<p>Bezirke: Stutensee: -Friedrichstal</p>	Frau Zwick-Yeboua	688 10	2.208
31.13009	KA 9	<p>Bezirk: Pfinztal: -Söllingen, -Wöschbach</p>	Frau Cordes	672 40	2.203a
31.131	KA 9	<p>Teamleitung Team 2 Mitarbeiterführung, Aufgabenlenkung, Weiterentwicklung und Gewährleistung fachlicher Qualitätsstandards im Team; Einarbeitung neuer Mitarbeiter/-innen im ASD/PKH</p>	Herr Lörz	679 20	2.214
31.13101	KA 9	<p>Bezirke: Ettlingen: -Ettlingenweiler, -Schlottenbach, -Schöllbronn, -Spessart, Malsch: -Völkersbach, Waldbronn: -Etzenrot</p>	Frau Mall	679 70	2.218
31.13102	KA 9	<p>Bezirk: Ettlingen: Kernstadt</p>	Herr Westermann	686 70	2.216
31.13103	KA 9	<p>Bezirk: Ettlingen-West</p>	Herr Ochs	680 70	2.210
31.13104	KA 9	<p>Bezirk: Waldbronn: -Busenbach, -Reichenbach</p>	Frau Eil	673 30	2.210

Dezernat III

Geschäftszeichen	Dienstgebäude	Zuständigkeitsbereich	Sachbearbeiter/-in	Tel.-Nr.	Zi.-Nr.
31.13105	KA 9	Bezirk: Malsch: Zentrum, -Sulzbach, -Waldbrechtsweier	Herr Schoch	696 20	2.214a
31.13106	KA 9	Bezirk: Pflegekinderhilfe für Ettlingen: -West, Malsch	Frau Hertäg	675 80	2.212
31.13107	KA 9	Bezirk: Pflegekinderhilfe für Ettlingen: Kernstadt, -Bruchhausen, -Ettlingenweier, -Oberweier, -Schlottenbach, -Schöllbronn, -Spessart, Waldbronn, Marxzell	Frau Wunsch	687 20	2.212
31.13108	KA 9	Bezirke: Ettlingen: -Teile Zentrum, -Oberweier, -Bruchhausen, Karlsbad: -Mutschelbach, -Auerbach	Frau Fenzl	688 90	2.218
31.13109	KA 9	Bezirk: Karlsbad: -Ittersbach, -Langensteinbach, -Spielberg	Frau Janik	675 50	2.216
31.132	KA 9	Teamleitung Team 3 Mitarbeiterführung, Aufgabenlenkung, Weiterentwicklung und Gewährleistung fachlicher Qualitätsstandards im Team; Eingliederungshilfe nach § 35a SGB VIII, LÄMMkom	Herr Prestel	681 30	2.205
31.13201	KA 9	Bezirk: Rheinstetten: -Forchheim	Herr Bastian	671 50	3.205
31.13202	KA 9	Bezirke: Eggenstein, Hochstetten	Frau Kraft	683 10	3.203
31.13203	KA 9	Bezirke: Dettenheim, Leopoldshafen	Frau Andres	670 60	3.208a
31.13204	KA 9	Bezirke: Rheinstetten: -Mörsch, -Neuburgweier, Marxzell: -Burbach	Frau Heiler	697 10	3.208
31.13205	KA 9	Bezirk: Linkenheim	Frau Sebescen	684 00	2.207
31.13206	KA 9	Bezirke: Pflegekinderhilfe für Rheinstetten, Eggenstein-Leopoldshafen, Linkenheim-Hochstetten, Dettenheim	Frau Koch-Maag	677 90	2.208
31.13210	KA 9	Bezirk: OT Marxzell, Marxzell: -Pfaffenrot, -Schielberg, -Frauenalb	Frau Adamzseski	698 40	3.201a
ambulante Hilfen nach § 35a SGB VIII					
31.13207	KA 9	Bezirke: Dettenheim, Graben-Neudorf, Hambrücken, Karlsdorf-Neuthard, Linkenheim-Hochstetten, Oberhausen-Rheinhausen, Philippsburg, Rheinstetten, Weingarten	Frau Lorei	690 30	3.203
31.13208	KA 9	Bezirke: Ettlingen, Malsch, Marxzell	Frau Wessel	686 60	2.207
31.13209	KA 9	Bezirke: Pfinztal, Stutensee	Frau Klein, W.	690 50	3.208
31.13210	KA 9	Bezirke: Eggenstein-Leopoldshafen, Karlsbad, Waldbronn, Walzbachtal	Frau Adamzseski	698 40	3.201a

Dezernat III

Geschäfts- zeichen	Dienst- gebäude	Zuständigkeitsbereich	Sachbearbeiter/-in	Tel.-Nr.	Zi.-Nr.
31.133	BR 16	Teamleitung Team 4 Mitarbeiterführung, Aufgabenlenkung, Weiterentwicklung und Gewährleistung fachlicher Qualitätsstandards im Team; Trennung und Scheidung, Beratung	Frau Dörsam	673 00	4.305
31.13301	BR 16	Bezirk: Bruchsal: -Heidelsheim, Untergrombach (teilweise)	Herr Weindel	692 80	4.308
31.13302	BR 16	Bezirk: Bruchsal: -Kernstadt teilweise	Frau Römer	681 70	4.307
31.13303	BR 16	Bezirk: Bruchsal: -Kernstadt teilweise, -Büchenau, -Obergrombach	Frau Rill	689 00	4.304
31.13304	BR 16	Bezirk: Bruchsal: -Kernstadt teilweise	Frau Zimmermann	688 50	4.303
31.13305	BR 16	Bezirk: Bruchsal: -Kernstadt teilweise, -Untergrombach teilweise	Herr Zimmermann, A.	687 70	4.303
31.13306	BR 16	Bezirke: Karlsdorf-Neuthard, Bruchsal: -Helmsheim	Frau Richert	681 80	4.306
31.13307	BR 16	Bezirke: Pflegekinderhilfe für Bruchsal, Ubstadt-Weiher	Frau Volmer	685 30	4.306
31.13308	BR 16	Bezirk: Bruchsal: -Kernstadt teilweise	Frau Lutzke	690 20	4.307
31.134	BR 16	Teamleitung Team 5 Mitarbeiterführung, Aufgabenlenkung, Weiterentwicklung und Gewährleistung fachlicher Qualitätsstandards im Team; Pflegekinderhilfe (PKH)	Herr Gay	674 00	4.614
31.13401	BR 16	Bezirk: Bretten: -Bauerbach, -Diedelsheim, -Gondelsheim	Frau Seitz	675 30	4.610
31.13402	BR 16	Bezirk: Bretten -Mitte, -Süd, -Dürrenbüchig, -Neibsheim, -Rinklingen, -Ruit, -Sprantal	Herr Brüning	672 20	4.611
31.13403	BR 16	Bezirk: Kraichtal: -Bahnbrücken, -Gochsheim, -Münzesheim, -Neuenbürg, -Oberacker, -Unteröwisheim	Frau Friedrich	682 80	4.610
31.13404	BR 16	Bezirke: Bretten: -Büchig, Oberderdingen	Frau Passon	678 50	4.613
31.13405	BR 16	Bezirk: Bretten: -Nord, -Nordwest, -Gölshausen	Frau Veit	685 20	4.611
31.13406	BR 16	Bezirke: Bretten, Kraichtal: -Landshausen, Kürnbach, Sulzfeld, Zaisenhausen	Frau Ehlke	688 80	4.613
31.13407	BR 16	Bezirke: Pflegekinderhilfe für Bretten, Gondelsheim, Kraichtal, Oberderdingen, Oberöwisheim, Zaisenhausen	Frau Helmling	675 70	4.612

Dezernat III

Geschäftszeichen	Dienstgebäude	Zuständigkeitsbereich	Sachbearbeiter/-in	Tel.-Nr.	Zi.-Nr.
31.13408	BR 16	Bezirk: Pflegekinderhilfe UMA (unbegleitete minderjährige Ausländer)	Frau Machauer	679 40	4.609
31.13409	BR 16	Bezirke: Kraichtal: -Menzingen, Bretten: -Nord	Frau Ngalene-Ngami	692 30	4.612
31.135	BR 16	Teamleitung Team 6 Mitarbeiterführung, Aufgabenlenkung, Weiterentwicklung und Gewährleistung fachlicher Qualitätsstandards im Team; häusliche Gewalt, sexueller Missbrauch, Kooperation mit Psychosozialer Beratungsstelle im Bereich Bruchsal ("Schulterabschluss") BWLV Suchtberatungsstelle	Herr Weber, D.	685 70	4.608
31.13501	BR 16	Bezirk: Waghäusel Stadt. Waghäusel: -Wiesental	Frau Bimberg	680 60	4.607
31.13502	BR 16	Bezirk: Waghäusel: -Kirrlach, Philippsburg Nord	Frau Bauer, L.	674 80	4.607
31.13503	BR 16	Bezirk: Graben-Neudorf Systembetreuung LÄMMkom	Herr Laudenklos	678 90	4.609
31.13504	BR 16	Bezirke: Graben-Neudorf: -Neudorf, Hambrücken, Philippsburg: -Huttenheim	Frau Dutzi	698 20	4.615
31.13505	BR 16	Bezirk: Philippsburg Stadt	Frau Rodriguez Osorio	682 00	4.606
31.13506	BR 16	Bezirke: Oberhausen-Rheinhausen, Philippsburg:-Rheinsheim	Frau Wiebelt	686 80	4.615
31.13507	BR 16	Bezirke: Pflegekinderhilfe für Bad Schönborn, Graben-Neudorf, Hambrücken, Kronau, Oberhausen-Rheinhausen, Philippsburg, Waghäusel	Frau Kritzer	682 60	4.606
31.136	BR 16	Teamleitung Team 7 Mitarbeiterführung, Aufgabenlenkung, Weiterentwicklung und Gewährleistung fachlicher Qualitätsstandards im Team; Eingliederungshilfe nach § 35a SGB VIII	Herr Zeitsch	687 40	4.508
31.13601	BR 16	Bezirke: Kronau, Östringen: -West	Frau Bender	671 80	4.504
31.13602	BR 16	Bezirk: Östringen: -Ost, -Odenheim	Frau Schmid, S.	698 10	4.507
31.13603	BR 16	Bezirk: Ubstadt-Weiher, Östringen: -Eichelberg	Herr Strassel	676 30	4.505
31.13604	BR 16	Bezirk: Bad Schönborn (ohne Langenbrücken-West)	Frau Markus	679 80	4.506
31.13605	BR 16	Bezirke: Forst, Bad Schönborn: -Langenbrücken-West, Östringen: -Tiefenbach	Frau Weiss, I.	694 90	4.503
31.13606	BR 16	Bezirke: Pflegekinderhilfe für Forst, Karlsdorf-Neuthard, Östringen, Sulzfeld	Frau Köhler, C.	678 00	4.504

Geschäftszeichen	Dienstgebäude	Zuständigkeitsbereich	Sachbearbeiter/-in	Tel.-Nr.	Zi.-Nr.
ambulante Hilfen nach § 35a SGB VIII					
31.13607	BR 16	Bezirke: Bruchsal, Forst, Gondelsheim, Ubstadt-Weiher	Frau Bach	670 90	4.503
31.13608	BR 16	Bezirke: Bad Schönborn, Kraichtal, Kronau Östringen, Waghäusel, Bretten: -West	Frau Kufner	678 20	4.507
31.13609	BR 16	Bezirke: Bretten (außer Bretten West), Kürnbach, Oberderdingen, Sulzfeld, Zaisenhausen	Frau Pickavance-Mack	681 10	4.505
31.137	KA 9	Teamleitung Team 8 Mitarbeiterführung, Aufgabenlenkung, Weiterentwicklung und Gewährleistung fachlicher Qualitätsstandards im Team; Fälle unbegleiteter minderjähriger Ausländer (UMA)	Herr Weissinger	686 30	3.253
31.13701	KA 9	Bezirk: UMA-Fälle	Herr Zimmermann, N.	698 30	3.200
31.13702	KA 9	Bezirk: UMA-Fälle	Frau Lazar	691 60	3.202
31.13703	KA 9	Bezirk: UMA-Fälle	Herr El Mohtarim	692 20	3.202
31.13704	KA 9	Bezirk: UMA-Fälle	Frau Loske	679 60	3.204
31.13705	KA 9	Bezirk: UMA-Fälle	Frau Khorshidpour	693 50	3.201
31.13706	KA 9	Bezirk: UMA-Fälle	Frau Friemel	694 20	3.204
31.13707	KA 9	Bezirk: UMA-Fälle	Frau Mayer, C.	969 30	3.200
31.13708	KA 9	Bezirk: UMA-Fälle	Frau Jahraus	696 70	3.200
<u>Abteilung 2: Leistungen der Jugendhilfe</u>					
31.2	KA 9	Abteilungsleitung Dienst- und Fachaufsicht innerhalb der Abteilung, Koordination der Sachgebiete, Erstellung von Konzepten und Leitlinien für die Aufgabenerfüllung; Bearbeitung von grundlegenden und schwierigen Fällen	Herr Schäfer, A. (Herr Zieger)	682 30	3.350
<u>Sachgebiet: Beistand-/Vormundschaften, Unterhalt (BVU), UVK</u>					
Beistandschaften: Führung der Beistandschaften für Minderjährige; Beurkundungen, Beratung und Unterstützung für Mütter, Väter und junge Volljährige nach dem SGB VIII; Vaterschaftsfeststellungen; Unterhaltsanträge; Vaterschaftsanfechtungen					
Amtsvormundschaften: Führung von Vormundschaften und Pflegschaften für Minderjährige					
UVK: Gewährung von Unterhaltsvorschuss und Ausfallleistungen für alleinerziehende Mütter und Väter; Heranziehung der Unterhaltspflichtigen					

Dezernat III

Geschäftszeichen	Dienstgebäude	Zuständigkeitsbereich	Sachbearbeiter/-in	Tel.-Nr.	Zi.-Nr.
31.240	KA 9	Teamleitung Team 1 (Beistandschaften / UVK) Mitarbeiterführung, Aufgabenlenkung, Weiterentwicklung und Gewährleistung fachlicher Qualitätsstandards im Team Urakundsbeamter; Prozessvertretung; Systembetreuung LÄMMkom	Herr Wahl (Herr Zieger)	685 40	3.302
		<u>Beistandschaften</u>			
31.24001	KA 9	Bezirke: Dettenheim, Karlsbad, Malsch, Pfinztal, Stutensee, Waldbronn	Frau Eggensperger	672 50	3.352
31.24002	KA 9	Bezirke: Eggenstein-Leopoldshafen, Linkenheim-Hochstetten, Rheinstetten, Walzbachtal, Weingarten	N.N.		3.356
31.24003	KA 9	Bezirke: Ettlingen, Marxzell Urakundsbeamtin	Frau Acuntius	670 30	3.352
		<u>UVK</u>			
31.24601	KA 9	Bezirke: Dettenheim, Eggenstein-Leopoldshafen, Linkenheim-Hochstetten, Malsch, Waldbronn, Walzbachtal, Weingarten	Herr Loida	686 50	3.358
31.24602	KA 9	Bezirke: Rheinstetten, Stutensee: Buchstabe A - H	Frau Malorgio	688 20	3.358
31.24603		Bezirk: N.N.	Frau Neuendorf	697 90	3.358
31.24701	BR 16	Bezirke: Bretten, Oberderdingen, Karlsdorf-Neuthard	Frau Klimesch (Frau Dumbeck)	677 60	4.203
31.24702	BR 16	Bezirke: Forst, Graben-Neudorf, Hambrücken, Philippsburg	Frau Dumbeck (Frau Klimesch)	673 90	4.203
31.24703	BR 16	Bezirk: N.N.	Frau Köhler, L.	697 70	4.309
31.24704	BR 16	Bezirk: N.N.	Frau Böser, L.	697 80	4.309
31.241	KA 9	Teamleitung Team 2 (Amtsvormundschaften / UVK) Mitarbeiterführung, Aufgabenlenkung, Weiterentwicklung und Gewährleistung fachlicher Qualitätsstandards im Team Prozessvertretung	Herr Zieger (Herr Wahl)	687 60	3.351
		<u>Amtsvormundschaften</u>			
31.24501	KA 9	Bezirke: Vormundschaften und Pflegschaften für Kinder und Jugendliche in den Gemeinden Dettenheim, Eggenstein-Leopoldshafen, Linkenheim-Hochstetten, Stutensee, Rheinstetten, Weingarten Vormundschaften für unbegleitete minderjährige Ausländer	Frau Czekan	681 50	3.354
31.24502	KA 9	Bezirke: Vormundschaften und Pflegschaften für Kinder und Jugendliche in den Gemeinden Ettlingen, Karlsbad, Malsch, Marxzell, Pfinztal, Waldbronn, Walzbachtal Vormundschaften für unbegleitete minderjährige Ausländer	Herr Maisch	692 50	3.356

Dezernat III

Geschäfts- zeichen	Dienst- gebäude	Zuständigkeitsbereich	Sachbearbeiter/-in	Tel.-Nr.	Zi.-Nr.
31.24503	KA 9	Bezirk: Vormundschaften sowie Ergänzungspflegschaften UMA	Frau Blumhofer	684 40	3.354
31.24504	KA 9	Bezirk: Vormundschaften sowie Ergänzungspflegschaften UMA	Frau Straetemans	693 40	3.354
31.24505	KA 9	Bezirk: Vormundschaften sowie Ergänzungspflegschaften UMA	Frau Hartlage	678 30	3.301
31.24506	KA 9	Bezirk: Vormundschaften sowie Ergänzungspflegschaften UMA	Frau Bodmann	694 10	3.301
<u>UVK</u>					
31.24101	KA 9	Bezirke: Ettlingen, Stutensee: Buchstabe I - Z Systembetreuung LÄMMkom UVK	Herr Ludwig	679 30	3.353
31.24102	KA 9	Bezirke: Karlsbad, Marxzell, Pfinztal	Frau Brunner, M.	673 20	3.353
31.24103	KA 9	Bezirk: N.N.	Frau Stephens	697 20	3.358
31.242	BR 16	Teamleitung Team 3 (Beistandschaften / UVK) Mitarbeiterführung, Aufgabenlenkung, Weiterentwicklung und Gewährleistung fachlicher Qualitätsstandards im Team Urkundsbeamter	Herr Weber, J. (Frau Reil)	685 80	4.208
<u>Beistandschaften</u>					
31.24201	BR 16	Bezirk: Bruchsal: Buchstabe A - V Urkundsperson	Frau Lo Giudice	679 00	4.211
31.24202	BR 16	Bezirke: Bad Schönborn, Bretten, Bruchsal: Buchstabe W - Z Urkundsbeamtin	Frau Kretzler	683 20	4.209
31.24203	BR 16	Bezirke: Graben-Neudorf, Ubstadt-Weiher Urkundsperson	Frau Zirkel	687 80	4.211
31.24205	BR 16	Bezirk: Waghäusel	Frau Pfeiffer	690 80	4.209
31.24207	BR 16	Bezirk: Sulzfeld Urkundsbeamtin, Prozessvertretung BVU/UVK Systembetreuung LÄMMkom BVU	Frau Reil	681 40	4.206
<u>UVK</u>					
31.24301	BR 16	Bezirke: Gondelsheim, Sulzfeld, Waghäusel	Frau Kunz, F.	678 70	4.205
31.24302	BR 16	Bezirk: Bruchsal: Buchstabe A - Ke	Frau Schneider, S.	682 90	4.214
32.24303	BR 16	Bezirk: N.N.	Frau Assmann	670 80	4.310

Dezernat III

Geschäftszeichen	Dienstgebäude	Zuständigkeitsbereich	Sachbearbeiter/-in	Tel.-Nr.	Zi.-Nr.
31.24305	BR 16	Bezirke: Bruchsal: Buchstabe Kf - Z , Kraichtal, Kronau, Kürnbach, Oberhausen-Rheinhausen, Zaisenhausen	Frau Döpfner	672 90	4.214
31.24306	BR 16	Bezirke: Bad Schönborn, Östringen, Ubstadt-Weiher	Frau Badali-Meister	671 10	4.205
31.244	BR 16	Teamleitung Team 4 (Beistandschaften / Amtsvormundhaften) Mitarbeiterführung, Aufgabenlenkung, Weiterentwicklung und Gewährleistung fachlicher Qualitätsstandards im Team Urkundsbeamter	Herr Zwesper (Frau Bolz)	688 00	4.212
<u>Beistandschaften</u>					
31.24401	BR 16	Bezirke: Karlsdorf-Neuthard, Kraichtal, Kronau, Östringen Urkundsbeamter	Herr Franke (Frau Drost)	673 80	4.210
31.24402	BR 16	Bezirke: Oberhausen-Rheinhausen, Philippsburg, Zaisenhausen	Frau Drost (Herr Franke)	673 10	4.210
31.24403	BR 16	Bezirke: Forst, Gondelsheim, Hambrücken	Frau Bolz (Frau Neudold,	672 10	4.213
31.24404	BR 16	Bezirke: Kürnbach, Oberderdingen Urkundsbeamtin	Frau Neudold (Frau Bolz)	680 50	4.213
<u>Amtsvormundschaften</u>					
31.24801	BR 16	Bezirke: Vormundschaften und Pflugschaften einschließlich Ergänzungspflegschaften für Kinder und Jugendliche mit Wohnsitz in den Gemeinden Karlsdorf-Neuthard, Kraichtal, Kürnbach, Oberderdingen, Sulzfeld, Zaisenhausen; Vormundschaften für unbegleitete minderjährige Ausländer (UMA) Urkundsbeamtin	Frau Wohlfarth (Frau Jung)	687 00	4.207
31.24802	BR 16	Bezirke: Vormundschaften und Pflugschaften einschließlich Ergänzungspflegschaften für Kinder und Jugendliche mit Wohnsitz in den Gemeinden Bad Schönborn, Graben-Neudorf, Hambrücken, Ubstadt-Weiher; Vormundschaften für unbegleitete minderjährige Ausländer (UMA)	Frau Jung, A. (Frau Wohlfarth)	676 80	4.206
31.24803	BR 16	Bezirke: Vormundschaften und Pflugschaften, einschließlich Ergänzungspflegschaften für Kinder und Jugendliche mit Wohnsitz in den Gemeinden Bretten, Bruchsal: Buchstabe A - L , Gondelsheim, Östringen; Vormundschaften für unbegleitete minderjährige Ausländer (UMA) Urkundsbeamtin	Frau Erban (Frau Imhof)	673 50	4.207
31.24804	BR 16	Bezirke: Vormundschaften und Pflugschaften, einschließlich Ergänzungspflegschaften für Kinder und Jugendliche mit Wohnsitz in den Gemeinden Bruchsal: Buchstabe M - Z , Forst, Kronau, Oberhausen-Rheinhausen, Philippsburg, Waghäusel; Vormundschaften für unbegleitete minderjährige Ausländer (UMA) Urkundsbeamtin	Frau Imhof (Frau Erban)	676 50	4.207

Dezernat III

Geschäftszeichen	Dienstgebäude	Zuständigkeitsbereich	Sachbearbeiter/-in	Tel.-Nr.	Zi.-Nr.
31.24805	BR 16	Vormundschaften für unbegleitete minderjährige Ausländer (UMA)	Frau Herdle (Herr Pfersching)	691 50	4.203
31.24806	BR 16	Vormundschaften für unbegleitete minderjährige Ausländer (UMA)	Herr Pfersching (Frau Herdle)	680 90	4.202
31.24807	BR 16	Vormundschaften für unbegleitete minderjährige Ausländer (UMA)	Frau Farber	695 60	4.202
		Sachgebiet: Wirtschaftliche Jugendhilfe Übernahme von Beiträgen in Kindertageseinrichtungen und Tagespflege; Gewährung von wirtschaftlichen Leistungen und anderen Aufgaben der Jugendhilfe nach dem SGB VIII; Geltendmachung von Kostenbeiträgen und Kostenerstattungen			
31.250	KA 9	Teamleitung Team 1 Mitarbeiterführung, Aufgabenlenkung, Weiterentwicklung und Gewährleistung fachlicher Qualitätsstandards im Team Prozessvertretung Hilfen zur Erziehung - insbes. Tagesgruppen, unbegleitete minderjährige Ausländer (UMA), Zuständigkeit und Kostenerstattung gem. § 89d SGB VIII	Herr Kolb (Frau Schwedes)	690 10	2.307
		Bereich A Hilfen zur Erziehung, Eingliederungshilfe für seelisch behinderte Kinder, Hilfen für junge Volljährige, Kindertagespflege			
31.250	KA 9	Bezirk: Jugendhilfe für unbegleitete minderjährige Ausländer (UMA)	Herr Kolb	690 10	2.307
31.25001	BR 16	Bezirk: Bruchsal-Kernstadt: Buchstabe A - K ; Fachberatung Einnahmesicherung; Einarbeitung im Bereich Heranziehung und Kostenerstattung	Frau Schwedes	683 80	3.207
31.25002	KA 9	Bezirke: Karlsbad-Langensteinbach Jugendhilfe für unbegleitete minderjährige Ausländer (UMA)	Frau Hammer, M.	675 10	2.305
31.25003	BR 16	Bezirke: Bad Schönborn: - Mingolsheim, Östringen Jugendhilfe für unbegleitete Minderjährige Ausländer (UMA)	Frau Kratz (N.N., Frau Berg)	696 60	3.213
31.25004	BR 16	Bezirke: Tagespflege Kinderinsel Bruchsal, Bruchsal: -Büchenau, -Obergrombach Jugendhilfe für unbegleitete minderjährige Ausländer (UMA)	Frau Kneer	691 30	3.206
31.25005	BR 16	Bezirk: Bruchsal: -Helmsheim Jugendhilfe für unbegleitete minderjährige Ausländer (UMA)	Frau Scheffel	682 50	3.205
31.25006	BR 16	Bezirke: Bad Schönborn: -Langenbrücken, Bruchsal: -Heidelsheim, Graben-Neudorf, Waghäusel: -Wiesental: Buchstabe A - L Jugendhilfe für unbegleitete minderjährige Ausländer (UMA)	Frau Berg	671 90	3.206
31.25007	KA 9	Bezirke: Karlsbad: -Ittersbach, -Spielberg, Weingarten Jugendhilfe für unbegleitete minderjährige Ausländer (UMA)	Frau Ponzelar	681 20	2.305
31.25008	KA 9	Bezirk: Malsch Jugendhilfe für unbegleitete minderjährige Ausländer (UMA)	Frau Firnkes	692 60	2.305

Dezernat III

Geschäftszeichen	Dienstgebäude	Zuständigkeitsbereich	Sachbearbeiter/-in	Tel.-Nr.	Zi.-Nr.
31.25009	KA 9	Sonderaufgaben im Bereich der Einnahmesicherung für die Teams 1 bis 3 Bereich B Betreuung in Kindertageseinrichtungen für den südlichen Landkreis, Auszahlung der Landeszuweisungen für die Kleinkinderbetreuung nach dem FAG, Kinderbetreuung in Kindertageseinrichtungen für Kinder von Asylbewerbern für den gesamten Landkreis	Frau Appel	697 60	3.305
31.25020	KA 9	Bezirk: Buchstabe F - Kn	Frau Hochadel	686 10	2.309
31.25021	KA 9	Bezirk: Buchstabe Ko - R	Herr Weber, St.	694 30	2.309
31.251	KA 9	Teamleitung Team 2 Mitarbeiterführung, Aufgabenlenkung, Weiterentwicklung und Gewährleistung fachlicher Qualitätsstandards im Team Prozessvertretung Tagespflege (inkl. FAG); Hilfen zur Erziehung - insbes. Familienhilfen, Kostenerstattung gem. §§ 89 ff SGB VIII Kindertagesbetreuung Bereich A Hilfen zur Erziehung, Eingliederungshilfe für seelisch behinderte Kinder, Hilfen für junge Volljährige, Kindertagespflege	Frau Reuter (Frau Bader, S.)	681 60	3.306
31.251		Bezirke: TigeR-Häuser TEV Ettlingen: Ettlingen:-Spessart, Waldbronn	Frau Reuter	681 60	3.306
31.25101	KA 9	Bezirke: Stutensee: -Blankenloch, -Friedrichstal, -Spöck; Bereitschaftspflegefamilien südlicher Landkreis Einarbeitung neuer Mitarbeiter/-innen in der Wirtschaftlichen Jugendhilfe; Systembetreuung LÄMMkom; Pflege der Vordrucke und Anschreiben	Frau Bader, S.	671 30	3.303
31.25102	KA 9	Bezirke: Ettlingen: Kernstadt, Pfinztal: -Söllingen	Frau Schwamberger	683 50	3.305
31.25103	KA 9	Bezirke: Dettenheim-Rußheim, Eggenstein-Leopoldshafen	N.N.		3.308/3.310
31.25104	KA 9	Bezirke: Ettlingen: -Bruchhausen, -Ettlingenweier, -Oberweier, -Schlottenbach, -Schöllbronn, -Spessart, Pfinztal: -Kleinsteinbach, -Wöschbach	Frau Schill	696 40	3.308/3.310
31.25105	KA 9	Bezirke: Rheinstetten: -Forchheim, -Neuburgweier, -Mörsch, Stutensee: -Büchig	Frau Klein, G.	677 50	3.305
31.25106	KA 9	Bezirke: Linkenheim-Hochstetten, Karlsbad: -Auerbach, -Mutschelbach, Marxzell, Stutensee: -Staffort	Frau Blaschek	672 00	3.308/3.310
31.25107	KA 9	Bezirk: alle Hilfen nach §§ 16, 30, 31 SGB VIII für den gesamten Landkreis (ohne Anbieter AFH, Perspektive und SopHIE)	Herr Hartlieb	675 20	3.303
31.25108	KA 9	Bezirke: Waldbronn (ohne TigeR-Haus Waldbronn), Walzbachtal, Pfinztal: -Berghausen	Frau Bampi	693 90	2.305

Geschäftszeichen	Dienstgebäude	Zuständigkeitsbereich	Sachbearbeiter/-in	Tel.-Nr.	Zi.-Nr.
		Bereich B Betreuung in Kindertageseinrichtungen für den südlichen Landkreis, Auszahlung der Landeszuweisungen für die Kleinkinderbetreuung nach dem FAG, Kinderbetreuung in Kindertageseinrichtungen für Kinder von Asylbewerbern für den gesamten Landkreis			
31.25120	KA 9	Bezirk: Buchstabe A - E	Frau Hartmann	695 30	3.304
31.25121	KA 9	Bezirk: Buchstabe S - Z	Herr Kaindl	695 10	3.304
31.25122	KA 9	Mitarbeit bei 31.25120 und 31.25121	Frau Ackermann	682 40	3.308/3.310
31.252	BR 16	Teamleitung Team 3 Mitarbeiterführung, Aufgabenlenkung, Weiterentwicklung und Gewährleistung fachlicher Qualitätsstandards im Team Prozessvertretung Vollzeitpflege, Hilfen nach § 35a SGB VIII	Frau Wormer (Frau Künstler)	687 10	3.208
		Bereich A Hilfen zur Erziehung, Eingliederungshilfe für seelisch behinderte Kinder, Hilfe für junge Volljährige, Kindertagespflege			
31.252	BR 16	Bezirk: SPFH-Fälle SopHiE	Frau Wormer	687 10	3.208
31.25201	BR 16	Bezirke: Kraichtal: -Münzesheim, Oberacker, -Oberöwisheim, -Unteröwisheim; SPFH-Fälle: Perspektive Einarbeitung neuer Mitarbeiter/-innen in der Wirtschaftlichen Jugendhilfe; Systembetreuung LÄMMkom; Pflege der Vordrucke und Anschreiben	Frau Künstler	678 40	3.211
31.25202	BR 16	Bezirke: Bretten, Oberderdingen	Frau Adam	670 40	3.209
31.25203	BR 16	Bezirke: Philippsburg, Sulzfeld, Waghäusel: Stadt, -Kirrlach, Zaisenhausen	Frau Dietrich	672 60	3.212
31.25205	BR 16	Bezirke: Bruchsal-Kernstadt: Buchstabe L - S , Forst, Kraichtal: -Bahnbrücken, -Gochsheim, -Landshausen, -Neuenbürg, -Menzingen	Frau Rosenfeld	682 20	3.210
31.25206	BR 16	Bezirke: Bruchsal: -Untergrombach, Hambrücken, Karlsdorf-Neuthard, Oberhausen-Rheinhausen, Waghäusel: -Wiesental: Buchstabe M - Z , SPFH-Fälle: AFH	Frau Mayer, U.	680 10	3.210
31.25207	BR 16	Bezirke: Bad Schönborn: -Mingolsheim, Östringen	N.N.	684 70	3.207
31.25208	BR 16	Bezirke: Gondelsheim, Kronau, Kürnbach, Ubstadt-Weiher, Bruchsal: Kernstadt Buchstabe T - Z	Frau Jablonski	676 60	3.209

Dezernat III

Geschäfts- zeichen	Dienst- gebäude	Zuständigkeitsbereich	Sachbearbeiter/-in	Tel.-Nr.	Zi.-Nr.
		Bereich B Betreuung in Kindertageseinrichtungen für den nördlichen Land- kreis (ohne Kinderbetreuung in Kindertageseinrichtungen für Kin- der von Asylbewerbern)			
31.25220	BR 16	Bezirke: Buchstabe A - G	Frau Schreiber	692 90	3.212
31.25221	BR 16	Bezirke: Buchstabe H - O	Frau Popovic	695 40	3.214
31.25222	BR 16	Bezirke: Buchstabe P - Z	N.N.		3.205
		<u>Abteilung 3: Planung und Prävention</u>			
31.3	KA 9	Abteilungsleitung Dienst- und Fachaufsicht innerhalb der Abteilung, Koordination der Sachgebiete, Erstellung von Konzepten und Leitlinien für die Aufgabenerfüllung; Bearbeitung von grundlegenden und schwierigen Fällen; Leitung und Koordinierung der Abteilung Planung und Prävention	Herr Gleitz	691 00	2.250
		<u>Sachgebiet: Psychologische Beratungsstellen</u>			
		<u>Psychologische Beratungsstelle Karlsruhe, Kriegsstr. 78</u>		670 50	
31.352	N 3	Leitung Psychodiagnostik, Therapie, Krisenintervention, Beratung von El- tern, Kindern und Jugendlichen, Zusammenarbeit mit sozialen Institutionen, präventive Aufgaben	Frau Hofer	675 60	N3 02 09
31.35201	N 3	Psychotherapie, Krisenintervention, Psychodiagnostik, Beratung von Eltern, Arbeit mit Kindern und Jugendlichen, Zusammenarbeit mit sozialen Institutionen, präventive Aufgaben	Frau Stark-Schwehn	684 50	N3 02 05
31.35202	N 3	Familientherapie, Diagnostik, Beratung von Eltern, Kindern und Ju- gendlichen, Zusammenarbeit mit sozialen Institutionen, präventive Angebote im Sozialraum, insoweit erfahrene Fachkraft nach § 8a SGB VIII	N.N.		N3 02 04
31.35203	N 3	Heilpädagogische Diagnostik und Therapie, Beratung von Eltern, Erziehern und Lehrern, Zusammenarbeit mit sozialen Institutionen, präventive Angebote	Frau Wüst	687 30	N3 02 07
31.35204	N 3	Familientherapie, Psychodiagnostik, Krisenintervention, Beratung von Eltern, Kindern und Jugendlichen, Zusammenarbeit mit so- zialen Instituten, präventive Angebote	Frau Klöffler	677 70	N3 02 08
31.35205	N 3	Psychodiagnostik, Therapie, Krisenintervention, Beratung von El- tern, Kindern und Jugendlichen, Zusammenarbeit mit sozialen Institutionen, präventive Aufgaben	Herr Weinzierl	693 80	N3 02 07
31.352.S	N 3	Verwaltungssekretariat	Frau Amtmann	670 50	N3 02 12
		<u>Psychologische Beratungsstelle Graben-Neudorf, Bahnhofsring 39, 76676 Graben-Neudorf</u>		686 00	
31.352	GN	Leitung Psychodiagnostik, Therapie, Krisenintervention, Beratung von El- tern, Kindern und Jugendlichen, Zusammenarbeit mit sozialen Institutionen, präventive Aufgaben	Frau Hofer	675 60	N3 02 09

Dezernat III

Geschäftszeichen	Dienstgebäude	Zuständigkeitsbereich	Sachbearbeiter/-in	Tel.-Nr.	Zi.-Nr.
31.35302	GN	Familientherapie, Diagnostik, Krisenintervention, Gruppenarbeit, Beratung von Eltern, Kindern und Jugendlichen, Zusammenarbeit mit sozialen Institutionen, präventive Aufgaben	Herr Horch	692 70	
31.35303	GN	Psychodiagnostik und Therapie, Krisenintervention, Gruppenarbeit, Beratung von Eltern, Kindern und Jugendlichen, Zusammenarbeit mit sozialen Institutionen, präventive Angebote, insoweit erfahrene Fachkraft nach § 8a SGB VIII	Frau Klumpp	677 80	
31.35304	GN	Heilpädagogische Diagnostik und Therapie, Gruppenarbeit, Beratung von Eltern, Kindern und Jugendlichen, Zusammenarbeit mit sozialen Institutionen, präventive Angebote	Frau Mersch	697 40	
31.353.S	GN	Verwaltungssekretariat	Frau Walsdorf	685 50	
<u>Sachgebiet: Sozial- und Jugendhilfeplanung.</u>					
31.35401	KA 9	Sozial- und Jugendhilfeplanung	Frau Voss Herr Hilkert	673 20 676 00	2.303 2.303
31.35402	KA 9	Fachberatung Sozialraumorientierte Präventions- und Unterstützungsangebote - Bürgerschaftliches Engagement	Frau Kuntz (Frau Voss)	683 70	2.359a
<u>Sachgebiet: Frühe Hilfen, Adoptionen</u>					
31.357	KA 9	Sachgebietsleitung	Frau Rösch	682 10	3.254
<u>Frühe Hilfen</u>					
→ Zusammenarbeit mit Amt 41					
31.35701	KA 9	Bezirke: Kraichtal, Kürnbach, Oberderdingen, Sulzfeld, Pfintztal, Ubstadt-Weiher, Zaisenhausen	Frau Beck	693 60	3.258
31.35702	KA 9	Bezirke: Eqgenstein-Leopoldshafen	Frau Rösch	682 10	3.254
31.35703	KA 9	Bezirke: Ettlingen, Karlsbad, Malsch, Marxzell, Rheinstetten, Waldbronn	Frau Fey	673 60	3.254a
31.35704	KA 9	Bezirke: Dettenheim, Graben-Neudorf, Stutensee, Oberhausen-Rheinhausen, Linkenheim-Hochstetten; Ehrenamtskoordination Frühe Hilfen	Frau Engert	673 40	3.254a
31.35705	BR 16	Bezirke: Bad Schönborn, Bruchsal, Forst. Kronau, Östringen	Frau Grub	674 60	1.304
31.35706	BR 16	Bezirke: Hambrücken, Karlsdorf-Neuthard, Philippsburg, Waghäusel; Ehrenamtskoordination Frühe Hilfen	Frau Dietz, J.	672 70	1.305
31.35707	KA 9	Bezirk: Bretten, Gondelsheim, Walzbachtal, Weingarten	Frau Drachholtz	693 30	3.258
<u>Adoptionen</u>					
31.35710	KA 9	Bezirke: Adoptionsberatung südlicher Landkreis, Bretten, Graben-Neudorf, Karlsdorf-Neuthard	Frau Weber, E.	685 90	3.252
31.35711	BR 16	Bezirke: Adoptionsberatung nördlicher Landkreis ohne Bretten, Graben-Neudorf, Karlsdorf-Neuthard	Frau Kleiber	677 20	1.306

Geschäftszeichen	Dienstgebäude	Zuständigkeitsbereich	Sachbearbeiter/-in	Tel.-Nr.	Zi.-Nr.
<p><u>Sachgebiet: Kinder- und Jugendarbeit; Jugendschutz,</u> <u>Jugendagentur; Förderung der Kindertagespflege</u> Förderung der Entwicklung junger Menschen</p>					
31.360	KA 9	<p>Sachgebietsleitung präventive Angebote/Projekte für junge Menschen zur Förderung ihrer Entwicklung; Förderung der offenen Jugendarbeit; Beratung von Verbänden, Kommunen, Gruppen und Initiativen der Jugendarbeit; Geschäftsstelle der Jugendagentur; präventiver Jugendschutz, Förderung der Kindertagespflege; Landesprogramm "STÄRKE", Kontaktstelle für den Kinderschutz im Ehrenamt</p>	Herr Bartholme	671 40	2.254
31.36001	KA 9	Fachberatung Kindertagesstätten, Förderung der Jugendarbeit/Jugendschutz	Frau Habich	674 90	2.201
31.36003	KA 9	Beratung und Unterstützung von Kindern, Jugendlichen, Eltern, etc. i. R. des Jugendschutzgesetzes; Landesprogramm "STÄRKE"; Kontaktstelle für den Kinderschutz im Ehrenamt; Zuschüsse zu Freizeiten, außerschulischer Bildung, internationaler Begegnung, Kinder- und Jugenderholung; Controlling und Budgetüberwachung	Frau Wittemann	686 90	2.201
31.36004	KA 9	Förderung der Kindertagespflege, Fachberatung, Eignungseinschätzung, Erlaubnis zur Kindertagespflege, Einzugsbereich TEV Süd, Administration Fachprogramm PflegeSoft, Vordruck- und Formularwesen	Frau Warth	685 60	2.200
31.36005	KA 9	Koordinierungsfachstelle der lokalen "Partnerschaft für Demokratie" im Landkreis Karlsruhe, i. R. des Landesprogramms "Demokratie leben"; individuelle Lernbegleitung (LB)	Frau Loos	693 10	2.200
31.36008	BR 16	Förderung der Kindertagespflege, Fachberatung, Eignungseinschätzung, Erlaubnis zur Kindertagespflege Einzugsbereich TEV Nord, Tagespflegepersonen in Zuständigkeit des Jugendamtes nördlicher Landkreis, Investitionsförderung Kleinkindbetreuung	Frau Trautmann	685 00	3.214
31.36009	KA 9	Förderung der Kindertagespflege, Fachberatung, Eignungseinschätzung, Erlaubnis zur Kindertagespflege für Tagespflege i. a. g. R., Großtagespflegestellen, Statistik Kindertagespflege; Controlling und Budgetüberwachung	Frau Ritter	696 90	2.200
31.36010	KA 9	Kontaktstelle für den Kinderschutz im Ehrenamt, Umsetzung § 72a SGB VIII	Frau Schuchart	683 30	2.200
<p><u>Sachgebiet: Jugendgerichtshilfe</u> Stellungnahme in jugendgerichtlichen Verfahren; Beratung jugendlicher und heranwachsender Straftäter sowie deren Familien; Überwachung von gerichtlichen Weisungen und Auflagen; ambulante Maßnahmen n. d. JGG; Mitwirkung bei Diversionsverfahren</p>					
31.362	N 3	<p>Teamleitung Team 1 Mitarbeiterführung, Aufgabenlenkung, Weiterentwicklung und Gewährleistung fachlicher Qualitätsstandards im Team, Bearbeitung von schwierigen Einzelfällen, UMA-Fälle Bezirke: Rheinstetten, Marxzell, Karlsbad: -Ittersbach</p>	Herr Bauerndistel (Frau Peter)	671 70	N3 03 06a
31.36201	N 3	<p>Bezirke: Ettligen, Eggenstein-Leopoldshafen</p>	Frau Peter (Herr Fischbach)	694 80	N3 03 09a

Dezernat III

Geschäfts- zeichen	Dienst- gebäude	Zuständigkeitsbereich	Sachbearbeiter/-in	Tel.-Nr.	Zi.-Nr.
31.36203	N 3	Bezirke: Karlsbad: ohne Ittersbach, Malsch, Waldbronn	Herr Siebel (Frau Hecht-Abt)	684 20	N3 03 08
31.36204	N 3	Bezirke: Pfinztal, Walzbachtal, Weingarten	Frau Hecht-Abt (Herr Siebel)	675 40	N3 03 08
31.36205	N 3	Bezirke: Dettenheim, Graben-Neudorf, Linkenheim-Hochstetten, Stutensee	Herr Fischbach (Frau Peter)	673 70	N3 03 06
31.36209	N 3	Mitarbeit bei 31.362 bis 31.36205	Frau Schneider, J.	683 00	N3 03 09a
31.364	BR 16	Teamleitung Team 2 Mitarbeiterführung, Aufgabenlenkung, Weiterentwicklung und Gewährleistung fachlicher Qualitätsstandards im Team, Bearbeitung von schwierigen Einzelfällen Bezirke: Karlsdorf-Neuthard, Östringen, UMA-Fälle	Frau Kunz, L. (Frau Hoven)	678 60	3.402
31.36401	BR 16	Bezirke: Bad Schönborn, Bruchsal: -Büchenau, -Obergrombach, -Untergrombach, Forst, Hambrücken	Frau Dietz, N. (Frau Zoz)	672 80	3.405
31.36402	BR 16	Bezirke: Oberhausen-Rheinhausen, Philippsburg, Waghäusel	Frau Schimmel (Frau Schwarz, F.)	682 70	3.401
31.36403	BR 16	Bezirke: Bretten, Gondelsheim, Kürnbach, Oberderdingen, Sulzfeld, Zaisenhausen	Frau Schwarz, F. (Frau Schimmel)	683 60	3.404
31.36404	BR 16	Bezirke: Bruchsal: -Heidelsheim, -Helmsheim, Kraichtal, Kronau, Ubstadt-Weiher	Frau Zoz (Frau Dietz, N.)	687 90	3.405
31.36405	BR 16	Bezirke: Bruchsal: -Kernstadt	Frau Hoven (Frau Kunz, L.)	676 40	3.401
31.36408	BR 16	Mitarbeit bei 31.364 bis 31.36405	Frau Lang	678 80	3.404