

53  
Forstamt

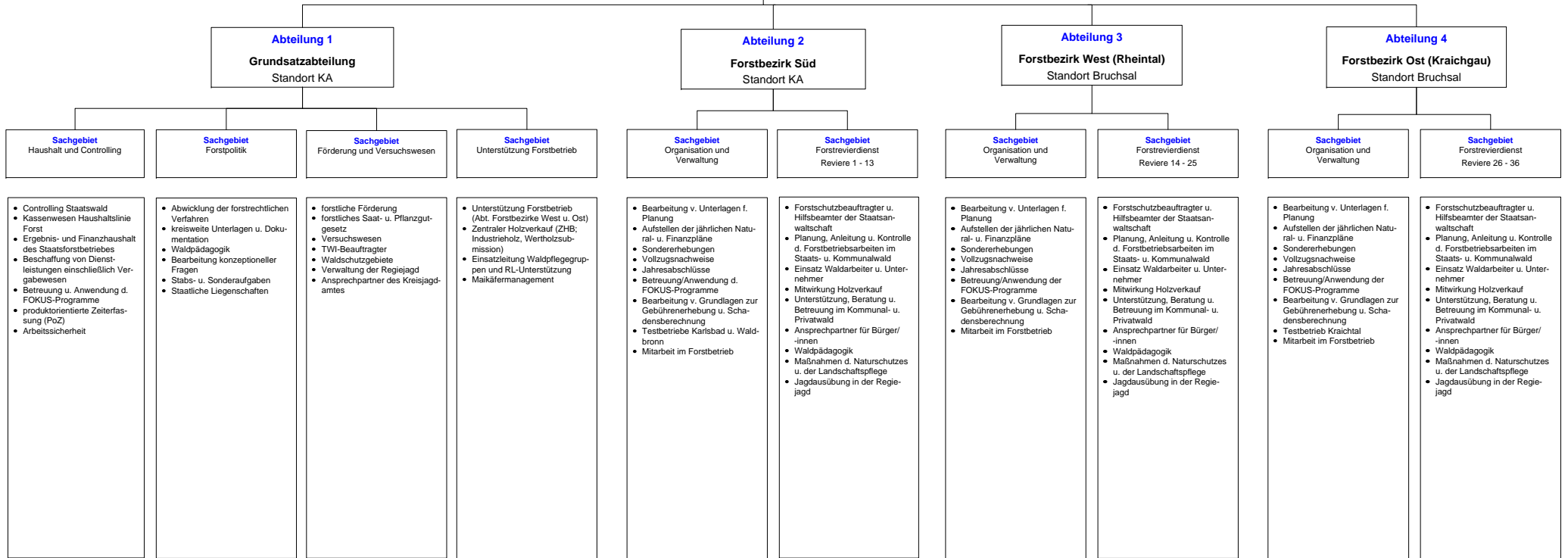

Dienstgebäude:	KA N3 76133 Karlsruhe, Kriegsstraße 78	Tel.:	07 21/9 36 - 50
		Fax:	07 21/9 36 - 905 99
	BR 5 76646 Bruchsal, Am Viehmarkt 1	Tel.:	07 21/9 36 - 50
		E-Mail:	<i>forstamt@landratsamt-karlsruhe.de</i>

**Amtsleitung:** Herr Dr. Peichl 891 00 N3 01 10

**Vorzimmersekretariat:** Frau Liebgott 891 10 N3 01 06

**Vertretung:** Herr Dr. Eichkorn 891 80 313

Geschäfts- zeichen	Dienst- gebäude	Zuständigkeitsbereich	Sachbearbeiter/-in	Tel.-Nr.	Zi.-Nr.
53	KA N3	<b>Amtsleitung</b> Dienst- und Fachaufsicht innerhalb des Amtes; Leitung und Organisation des Amtes; Erlass von Richtlinien; Bearbeitung von grundlegenden und schwierigen Fällen; Leitender Fachbeamter der unteren Forstbehörde; Leiter des Staatsforstbetriebes im Landkreis, Jagdleitung in der Revierjagd, Öffentlichkeitsarbeit	Herr Dr. Peichl	891 00	N3 01 10
53.V	KA N3	<b><u>Vorzimmersekretariat</u></b>  <b><u>Abteilung: Grundsatzabteilung</u></b> E-Mail: <i>forstamt@landratsamt-karlsruhe.de</i>	Frau Liebgott	891 10	N3 01 06
53.1	KA N3	<b>Abteilungsleitung</b> Dienst- und Fachaufsicht innerhalb der Abteilung; Koordination der Sachgebiete; Erstellung von Konzepten und Leitlinien für die Aufgabenerfüllung; Stellungnahmen als Träger öffentlicher Belange; forstliche Fachplanung; Ausbildungsbeauftragter des Amtes; Ansprechpartner Radverkehr; staatliche Liegenschaften  <b><u>Sachgebiet: Haushalt und Controlling</u></b>	Herr Himmel	892 40	N3 01 09
53.11001	KA N3	Organisation der Verwaltungs- und Betriebsabläufe; Controlling Staatswald; forstbetriebliches Vergabewesen; Kassenwesen Haushaltlinie; Ergebnis- und Finanzhaushalt des Amtes; zentraler Holzverkauf (nur Industrieholz); Betreuung und Anwendung der FOKUS-Programme; produktorientierte Zeiterfassung (PoZ)	Herr Walzel	897 70	N3 01 08
53.11002	KA N3	Rechnungswesen; Plan- und Vollzugsdaten; Beschaffungen im Forstbetrieb; Erfassung der Entlohnungsgrundlagen für die Waldarbeiter; Sekretariat  <b><u>Sachgebiet: Forstpolitik und Liegenschaften</u></b>	Frau Schmitt	897 80	N3 01 06
53.12001	KA N3	forstbetriebliche Abläufe und Verwaltungsverfahren im Forstamt; Bearbeitung konzeptioneller Fragen; Stabs- und Sonderaufgaben; Forsteinrichtung; Statistik; Abwicklung der forstlichen Verwaltungsverfahren (Regionalplan, Flächennutzungspläne, Bauleitpläne, Bauen in der Nähe von Wald, Natura 2000, forstrechtliche Genehmigungen, Gestattungen, Ordnungswidrigkeiten); Waldpädagogik	Herr Himmel	892 40	N3 01 09
53.12002	KA N3	Sachbearbeitung Verträge; forstrechtliche Gestattungen; Vermietungen; Verpachtungen; Beschaffungen Forstbetrieb; Gebühren; Reisekosten; Sachbearbeitung Holz	Frau Fischer	892 90	N3 01 06

## Dezernat V

Geschäftszeichen	Dienstgebäude	Zuständigkeitsbereich	Sachbearbeiter/-in	Tel.-Nr.	Zi.-Nr.
<b><u>Sachgebiet: Förderung und Versuchswesen</u></b>					
53.13001	KA N3	forstliche Förderung; Beratung bei EU-Fördermaßnahmen; forstliches Saat- und Pflanzgutgesetz; Versuchswesen; Vertragswesen; Statistik; kreisweite Unterlagen und Dokumentation; TWI-Beauftragter; Waldschutzgebiete; Natura 2000; Verwaltung der Regiejagd (Flächenmanagement, Vertragswesen, Grundsatzfragen); Ansprechpartner des Kreisjagdamtes; Internetbeauftragter des Amtes; Bodenschutzkalkung; wasserrechtliche Verfahren	Herr Schweizer	897 90	N3 01 11
<b><u>Sachgebiet: Unterstützung Forstbetrieb</u></b>					
53.14001	BR 5	Unterstützung der Betriebsleitung im Staatsforstbetrieb (Waldarbeit, Holzverkauf); revierübergreifender Maschineneinsatz; Frei-Werk-Lieferungen; zentraler Holzverkauf (ZHB, Industrieholz, Wertholzsubmission Bruchsal); Einsatzleitung Waldpflegegruppen und RL-Unterstützung; Maikäfermanagement; Sonderaufgaben und Projekte	Herr Seidenglanz	893 60	306
53.14002	KA N3	Unterstützung bei Sekretariats- und Verwaltungstätigkeiten	Frau Donandt	893 30	N3 01 13
53.14003		Unterstützungsleistungen für die Forstrevierleiter	Herr Deschner		

**Abteilung 2 - 4: Forstbezirke Süd, West, Ost****Abteilungsleitung**

Dienst- und Fachaufsicht innerhalb der Abteilung; Koordination der Sachgebiete; Erstellung von Konzepten und Leitlinien für die Aufgabenerfüllung;

Planung im Forstbetrieb (staatlich und kommunal); forsttechnische Betriebsleitung im Körperschaftswald; Fachaufsicht über die Forstrevierleiter/-innen des jeweiligen Bereichs; Koordination aller Betriebsarbeiten; Holzverkauf (Ausnahme: kommunale Holzverkaufsstelle für Nadelstammholz aus Nichtstaatswald bei Betriebsfläche größer 100 Hektar); Beratung der Abt. 1 und Zuarbeit in organisatorischen und forstpolitischen Fragen; Beratung und Betreuung des Privatwaldes; Organisation und Durchführung des Jagdbetriebes; Mitwirkung bei der Öffentlichkeitsarbeit

**Sachgebiet: Organisation und Verwaltung in den Abt. 2 - 4**

Organisation der Verwaltungs- und Betriebsabläufe; Betreuung und Anwendung der FOKUS-Programme; Bearbeitung von Unterlagen für Planung (FE, jährliche Planung); Aufstellen der jährlichen Natural- und Finanzpläne; Natural- und Finanzbuchführung; Statistik, Sondererhebungen, Vollzugsnachweise, Jahresabschlüsse; Bearbeitung von Grundlagen zur Gebührenerhebung und Schadensberechnung; Mitarbeit im Forstbetrieb nach Maßgabe des Abteilungsleiters (Arbeitsorganisation, Vergabe von Leistungen, Holzverkauf)

Geschäfts- zeichen	Dienst- gebäude	Zuständigkeitsbereich	Sachbearbeiter/-in	Tel.-Nr.	Zi.-Nr.
-----------------------	--------------------	-----------------------	--------------------	----------	---------

**Sachgebiet: Forstrevierdienst in den Abt. 2 - 4**

**Forstrevierleitung:**

Forsthoheit

Forstschutzbeauftragte/-r und Ermittlungsbeamter/-in der Staatsanwaltschaft

Forstbetrieb und Dienstleistungen

Anleitung, Kontrolle, Abrechnung und Dokumentation der Forstbetriebsarbeiten im Staats- und Kommunalwald; Mitwirkung bei der Planung, Einsatz der Waldarbeiter und Unternehmer; Mitwirkung beim Holzverkauf (Ausnahme: kommunale Holzverkaufsstelle für Nadelstammholz aus Nichtstaatswald bei Betriebsfläche größer 100 Hektar); Zusammenarbeit, Beratung und Betreuung im Kommunal- und Privatwald; Ansprechpartner/-in für Bürger/-innen; Waldpädagogik; Maßnahmen des Naturschutzes und der Landespflege; Jagdausübung in der Regiejagd

Sonderfunktionen

forsttechnischer Stützpunkt: Revier 05-Waldbronn;  
Ausbildung gehobener Forstdienst im Amt (Trainee): Reviere 19-Obere Lußhardt, 28-Eichelberg, 32-Walzbachtal;  
Forstwirtausbildung im Amt: Reviere 02-Schielberg, 15-Stutensee, 28-Eichelberg;  
überbetriebliche Forstpflanzschule: Revier 21-Kirrlach

**Abteilung: Forstbezirk Süd**

E-Mail: [forstamt.sued@landratsamt-karlsruhe.de](mailto:forstamt.sued@landratsamt-karlsruhe.de)

53.2	KA N3	<b>Abteilungsleitung</b>	Herr Rupp	893 20	N3 01 04
------	-------	--------------------------	-----------	--------	----------

**Sachgebiet: Organisation und Verwaltung**

53.21001	KA N3	Organisations- und Verwaltungsleitung; Testbetriebe Karlsbad und Waldbronn	Herr Steininger	893 70	N3 01 05
53.21002	KA N3	Sachbearbeitung Holz; Rechnungswesen; Plan- und Vollzugsdaten; Beschaffungen im Forstbetrieb; Genehmigungen; Erfassung der Entlohnungsgrundlagen für die Waldarbeiter; Jagdbuchführung	Frau Hartmann Frau Jantoß	898 20 892 60	N3 01 02 N3 01 02
53.21003	KA N3		N.N.	891 30	N3 01 02
53.21004	KA N3				

**Sachgebiet: Forstrevierdienst**

**Forstrevierleitung**

53.22001		01 Burbach	Herr Mohr, Helmut	0 72 48/	9 24 93 40
53.22002		02 Schielberg	Frau Bommer	0 72 48/	92 73 85
53.22003		03 Pfaffenrot	Herr Mohr, Harald	0 72 48/	32 14
53.22004		04 Karlsbad	Herr Mußgnug	0 72 02/	94 28 61
53.22005		05 Waldbronn	Herr Mayer	0 72 32/	80 94 06
53.22006		06 Waldprechtsweier (Gemeinde Malsch)*	Herr Steinfatt	0 72 46/707	4720
53.22007		07 Sulzbach (Gemeinde Malsch)*	Herr Wipfler	0 72 46/707	4720
53.22008		08 Völkersbach (Gemeinde Malsch)*	Herr Göbel	0 72 46/707	4720
53.22009		09 Kreuzelberg (Stadt Ettlingen)*	Herr Lauinger	0 72 43/92	26
53.22010		10 Albtal (Stadt Ettlingen)*	Herr Göbel	0 72 43/92	26
53.22011		11 Hardtwald (Stadt Ettlingen)*	Herr Jakob	0 72 43/92	26

Geschäfts- zeichen	Dienst- gebäude	Zuständigkeitsbereich	Sachbearbeiter/-in	Tel.-Nr.	Zi.-Nr.
53.22012		12 Pfinztal	Herr Schlenker	07 21/	4 67 13 89 3
53.22013		13 Rheinstetten	Herr Stolz	0 72 45/	80 78 42
<i>* Anmerkung: abweichende Anstellungskörperschaft in Klammern</i>					
<b><u>Abteilung: Forstbezirk West</u></b>					
E-Mail: <a href="mailto:forstamt.west@landratsamt-karlsruhe.de">forstamt.west@landratsamt-karlsruhe.de</a>					
53.3	BR 5	<b>Abteilungsleitung</b>	Herr Dr. Eichkorn	891 80	313
<b><u>Sachgebiet: Organisation und Verwaltung</u></b>					
53.31001	BR 5	Organisations- und Verwaltungsleitung	Herr Barth	891 60	307
53.31002	BR 5	Sachbearbeitung Holz; Rechnungswesen; Plan- und	Frau Brecht	891 70	310
53.31003	BR 5	Vollzugsdaten; Beschaffungen im Forstbetrieb; Genehmigungen;	Frau Rehaume	898 10	308
	BR 5	Erfassung der Entlohnungsgrundlagen für die Waldarbeiter;	Frau Hirsch	898 10	308
53.31004	BR 5	Jagdbuchführung, Sekretariat	Frau Werner	894 00	310
53.31005	BR 5		Frau Hecht	892 20	308
<b><u>Sachgebiet: Forstrevierdienst</u></b>					
<b>Forstrevierleitung</b>					
53.32014		14 Rheinaue	Herr Booms	07 21/7 81 50 73	
53.32015		15 Stutensee	Herr Haag	07 21/4 53 90 81	
53.32017		17 Graben-Neudorf	Herr Schmidt	0 72 55/71 95 75	
53.32018		18 Büchenauer Hardt	Herr Fuchs	0 72 51/1 24 23	
53.32019		19 Obere Lußhardt	Herr Kemmet	0 72 53/3 26 93	
53.32020		20 Kronau	Herr Abele	0 72 03/925 93 70	
53.32021		21 Kirrlach	Herr Dörr	0 72 53/3 41 24	
53.32023		23 Philippsburg	Herr Haring	0 72 55/718 78 17	
53.32024		24 Philippsburg-Stadt (Stadt Philippsburg)*	Herr Hautz	0 72 56/87 36 2	
53.32025		25 Dettenheim-Vorsenz	Herr Freiburger	0 72 49/9 55 95 25	
<i>* Anmerkung: abweichende Anstellungskörperschaft in Klammern</i>					
<b><u>Abteilung: Forstbezirk Ost</u></b>					
E-Mail: <a href="mailto:forstamt.ost@landratsamt-karlsruhe.de">forstamt.ost@landratsamt-karlsruhe.de</a>					
53.4	BR 5	<b>Abteilungsleitung</b>	Herr Schneble	893 40	305
<b><u>Sachgebiet: Organisation und Verwaltung</u></b>					
53.41001	BR 5	Organisations- und Verwaltungsleitung; Testbetrieb Kraichtal; IuK- Angelegenheiten des Amtes	Herr Grossmann Herr Thoma	897 60 989 30	312 312

## Dezernat V

Geschäfts- zeichen	Dienst- gebäude	Zuständigkeitsbereich	Sachbearbeiter/-in	Tel.-Nr.	Zi.-Nr.
53.41002	BR 5	Sachbearbeitung Holz; Rechnungswesen; Plan- und Vollzugsdaten; Beschaffungen im Forstbetrieb; Genehmigungen; Erfassung der Entlohnungsgrundlagen für die Waldarbeiter; Jagdbuchführung	Frau Weber	892 50	311
53.41003	BR 5		Frau Rogler	893 10	311
<b><u>Sachgebiet: Forstrevierdienst</u></b>					
<b>Forstrevierleitung</b>					
53.42026		26 Ubstadt-Weiher	Herr Fiedler	0 72 53/9 59 91 58	
53.42027		27 Östringen	Herr Kaiser	0 72 61/9 43 73 84	
53.42028		28 Eichelberg	Herr Albert	0 72 59/92 42 30	
53.42029		29 Kraichtal-Gondelsheim	Herr Klatt	0 72 51/3 09 71 94	
53.42030		30 Bruchsal (Stadt Bruchsal)*	Herr Durst	0 72 51/5 54 45	
53.42031		31 Weingarten (Gemeinde Weingarten)*	Herr Schmitt	0 72 44/70 20 54	
53.42032		32 Walzbachtal	Herr Wachter	0 72 44/60 86 96	
53.42033		33 Bretten (Stadt Bretten)*	Herr Kugler	0 72 52/92 12 80	
53.42035		35 Kürnbach	Herr Bregler	0 72 69/96 04 40	
53.42036		36 Oberderdingen (Gemeinde Oberderdingen)*	Herr Deschner	0 70 45/4 33 01	

\* Anmerkung: abweichende Anstellungskörperschaft in Klammern